

Eléments Statistiques

C.R.P.E.
TROISIEME CONCOURS
PRIVE

ACADEMIE DE TOULOUSE
C.R.P.E. 3^{ème} CONCOURS PRIVE – SESSION 2010
NOTES OBTENUES PAR LES CANDIDATS DANS LES DIFFERENTES EPREUVES

	Nombre de notes éliminatoires	Candidats présents	Meilleure note	Note la plus basse	Moyenne de l'épreuve *
<u>Français</u>	3	26	16.50	03.00	8.60
<u>Mathématiques</u>	3	26	14.75	01.75	8.35
<u>Hist./Géo. majeure + Sciences et Technologie mineure</u>	1	16	15.50	04.50	9.95
<u>Sciences et Technologie majeure + Hist./Géo mineure</u>	5	10	16.75	00.00	5.18
<u>Première épreuve orale d'admission</u>	/	8	16.50	11.50	14.31
<u>Epreuve orale en langue étrangère</u>					
<u>Anglais</u>	/	7	16.00	08.00	11.71
<u>Espagnol</u>	/	1	19.00	19.00	19.00
<u>Allemand</u>	/	/	/	/	/
<u>Portugais</u>	/	/	/	/	/
<u>Italien</u>	/	/	/	/	/
<u>E.P.S.</u>		8	11.50	02.00	07.09
<u>Entretien</u>	/	8	11.00	02.25	06.69
<u>Course 1500 m</u>	/	7	12.50	00.00	07.07
<u>Danse</u>	/	1	10.50	10.50	10.50

* pour l'ensemble des candidats ayant composé.

Total du dernier candidat admissible : 85.50 /160 soit 10.69 / 20

Total des points du :

- premier admis : 202.75 / 280 soit 14.482 / 20
- dernier admis : 171.25 / 280 soit 12.232 / 20

Total des points du :

- premier sur la liste complémentaire : 170.50 / 280 soit 12.179 / 20

<u>C.R.P.E. 3^{ème} CONCOURS</u> <u>PRIVE</u>	HOMMES	%	FEMMES	%	TOTAL
Inscrits	5	5	93	95	98
Présents	2	8	24	92	26
Admissibles	0	0	8	100	8
Admis définitivement	0	0	4	100	4
Liste complémentaire	0	0	1	100	1

Nombre de postes mis au concours	4
---	----------

SITUATIONS ANTERIEURES
DES CANDIDATS ADMIS DEFINITIVEMENT

SITUATIONS ANTERIEURES	NOMBRE
Agent Non titulaire de l'Education Nationale	1
Sans emploi	3
TOTAL	4

GRAPHIQUES

Les graphiques suivants représentent la répartition des notes obtenues par les candidats épreuve par épreuve.

Vous trouverez ci-dessous une aide à la lecture.

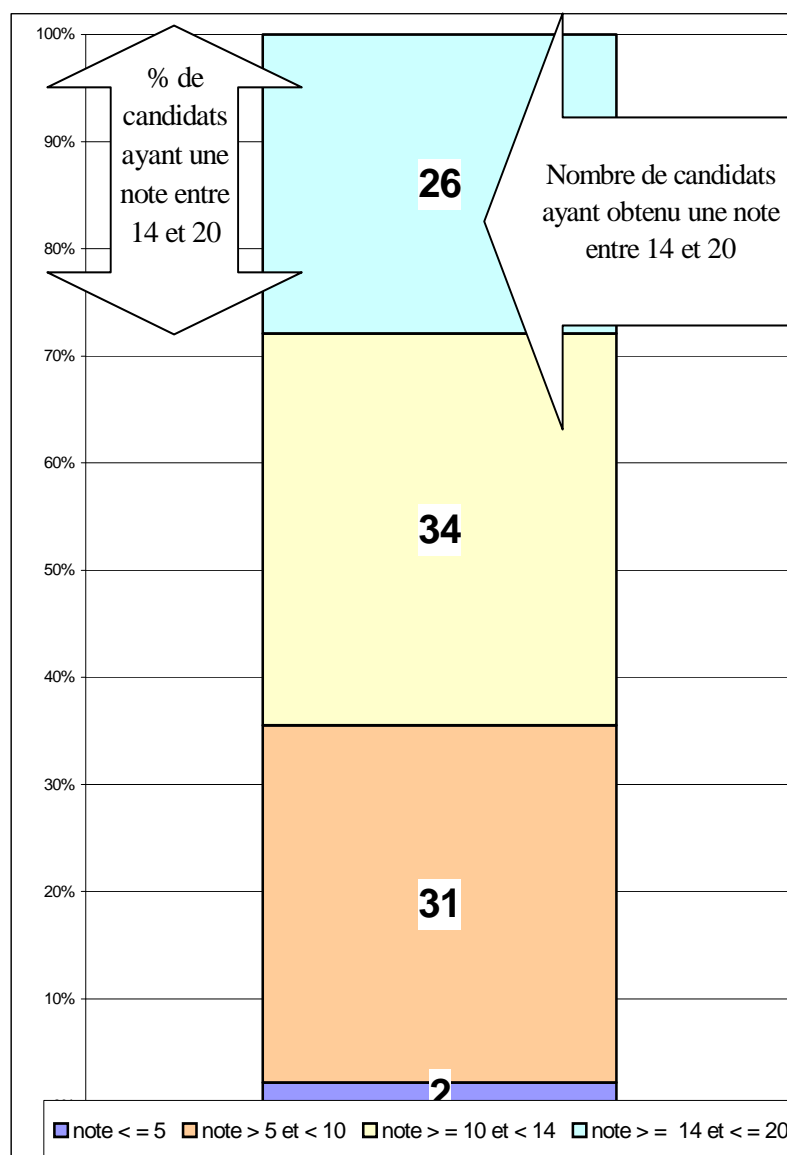

Epreuve d'admissibilité 3ème Concours Privé 2010

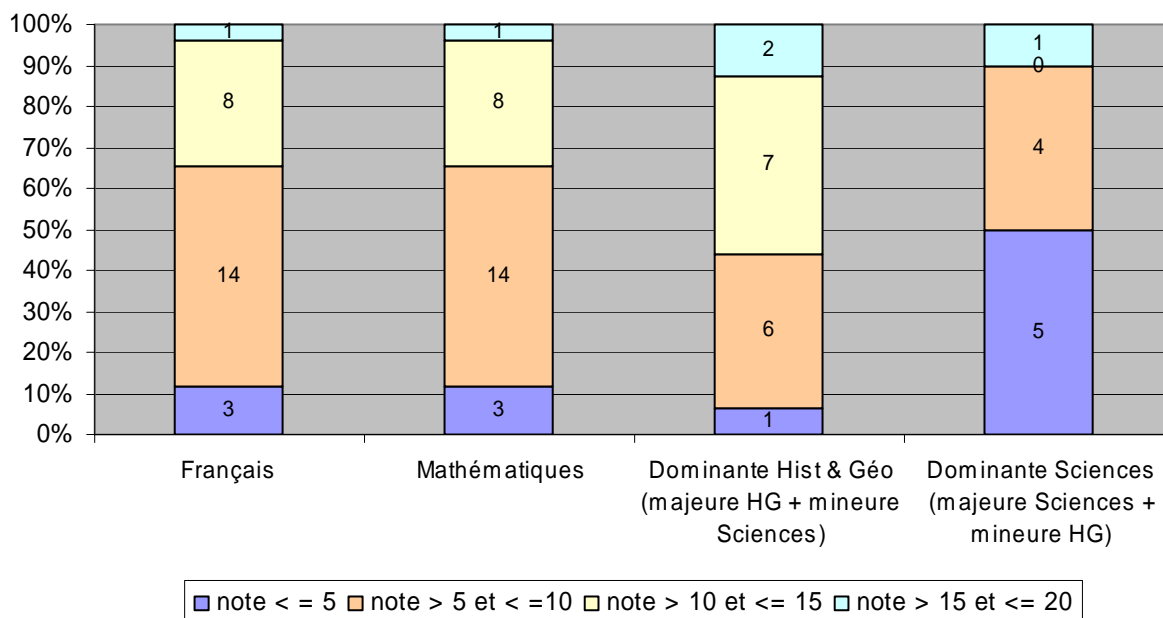

Epreuves d'admission 3ème Concours Privé 2010

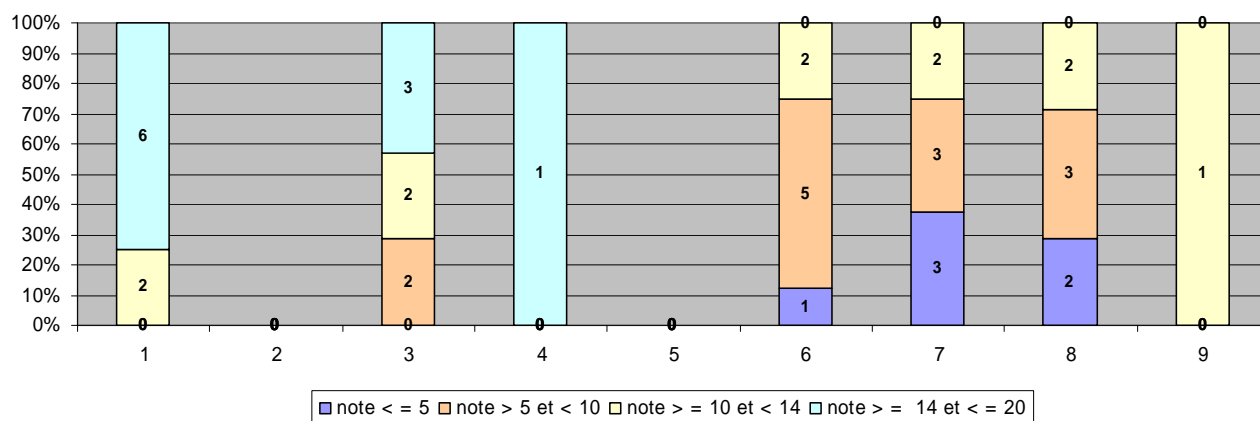

Légende tableau épreuves d'admission

1 = 1ere épreuve orale
 2 = Allemand obligatoire
 3 = Anglais obligatoire
 4 = Espagnol obligatoire
 5 = Italien obligatoire

6 = EPS note globale
 7 = Entretien EPS
 8 = Course 1500 m
 9 = Danse