

Éléments Statistiques

C.R.P.E.
EXTERNE PRIVE

ACADEMIE DE TOULOUSE
C.R.P.E. EXTERNE PRIVE – SESSION 2010
NOTES OBTENUES PAR LES CANDIDATS DANS LES DIFFERENTES EPREUVES

	Nombre de notes éliminatoires	Candidats présents	Meilleure note	Note la plus basse	Moyenne de l'épreuve *
<u>Français</u>	15	171	17.50	00.50	9.65
<u>Mathématiques</u>	31	170	16.75	00.75	8.32
<u>Hist./Géo. majeure + Sciences et Technologie mineure</u>	27	85	17.00	00.00	7.47
<u>Sciences et Technologie majeure + Hist./Géo mineure</u>	21	82	14.25	01.25	7.33
<u>Première épreuve orale d'admission</u>	1	39	20.00	04.00	11.09
<u>Entretien 1^{ère} partie</u>	/	39	20.00	04.00	11.45
<u>Arts visuels</u>	/	7	15.00	06.00	10.14
<u>Littérature de jeunesse</u>	/	24	20.00	04.00	11.06
<u>Musique</u>	/	8	20.00	04.00	10.25
<u>Epreuve orale en langue étrangère</u>					
<u>Anglais</u>	/	28	17.50	03.00	9.21
<u>Espagnol</u>	/	6	13.00	08.00	11.00
<u>Allemand</u>	/	4	17.00	06.00	11.25
<u>Portugais</u>	/	/	/	/	/
<u>Italien</u>	/	1	18.00	18.00	18.00
<u>E.P.S.</u>	/	39	15.50	01.00	9.10
<u>Entretien</u>	/	39	20.00	02.00	8.63
<u>Course 1500 m</u>	/	33	14.00	00.00	9.01
<u>Danse</u>	/	6	16.00	09.00	12.67

* pour l'ensemble des candidats ayant composé et non compris les épreuves facultatives.

Total du dernier candidat admissible : 84.50/160 10.56/ 20

Total des points du :

- premier admis : 223 /280 soit 15.929 / 20
- dernier admis : 158.50 / 280 soit 11.321 / 20

Total des points du :

- premier sur la liste complémentaire : 157.75 / 280 soit 11.268 / 20
- dernier sur la liste complémentaire : 154 / 280 soit 11 / 20

<u>C.R.P.E. EXTERNE PRIVE</u>	HOMMES	%	FEMMES	%	TOTAL
Inscrits	48	7	599	93	647
Présents	8	5	163	95	171
Admissibles	3	7.5	37	92.5	40
Admis définitivement	1	5	19	95	20
Inscrits sur la liste complémentaire	0	0	3	100	3

Nombre de postes mis au concours	20
---	-----------

**SITUATIONS ANTERIEURES
DES CANDIDATS ADMIS DEFINITIVEMENT**

SITUATIONS ANTERIEURES	NOMBRE
Elève CFPP	2
Etudiant	8
Agent Non titulaire Education Nationale	4
Hors Fonction Publique	5
Sans emploi	1
TOTAL	20

**REPARTITION PAR CATEGORIE DE DIPLOME
DES CANDIDATS ADMIS DEFINITIVEMENT**

DIPLOMES	NOMBRE
Bac + 5	4
Bac + 4	2
Bac + 3	12
Dispense de diplôme (père ou mère de 3 enfants et sportifs de haut niveau)	2
TOTAL	20

GRAPHIQUES

Les graphiques suivants représentent la répartition des notes obtenues par les candidats épreuve par épreuve.

Vous trouverez ci-dessous une aide à la lecture.

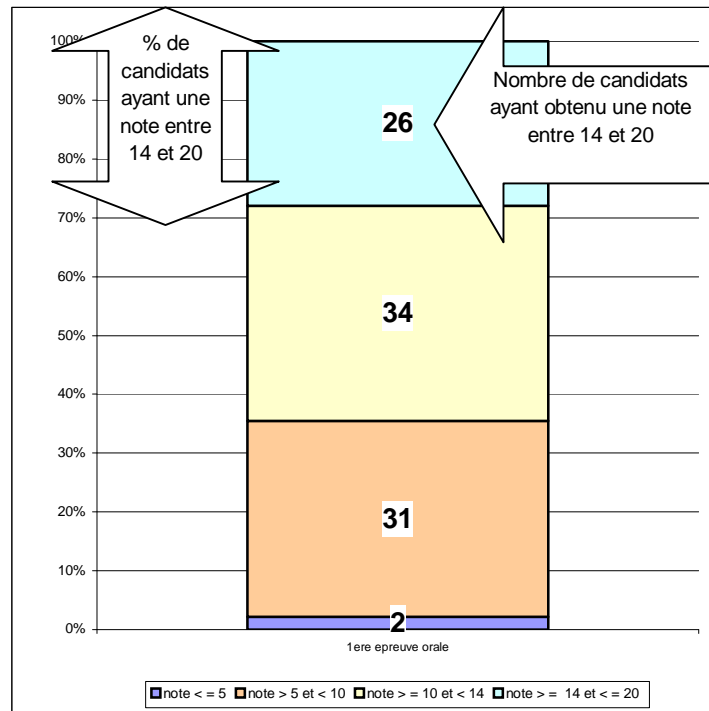

Epreuves d'admissibilité Concours Externe Privé 2010

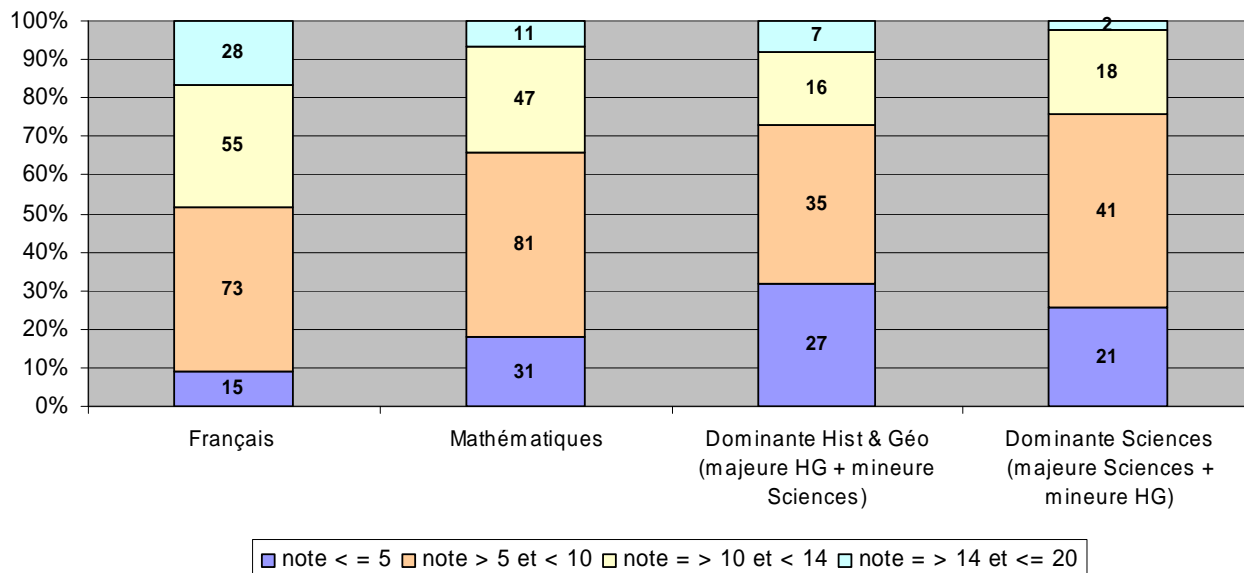

Epreuves d'admission Externe Privé 2010

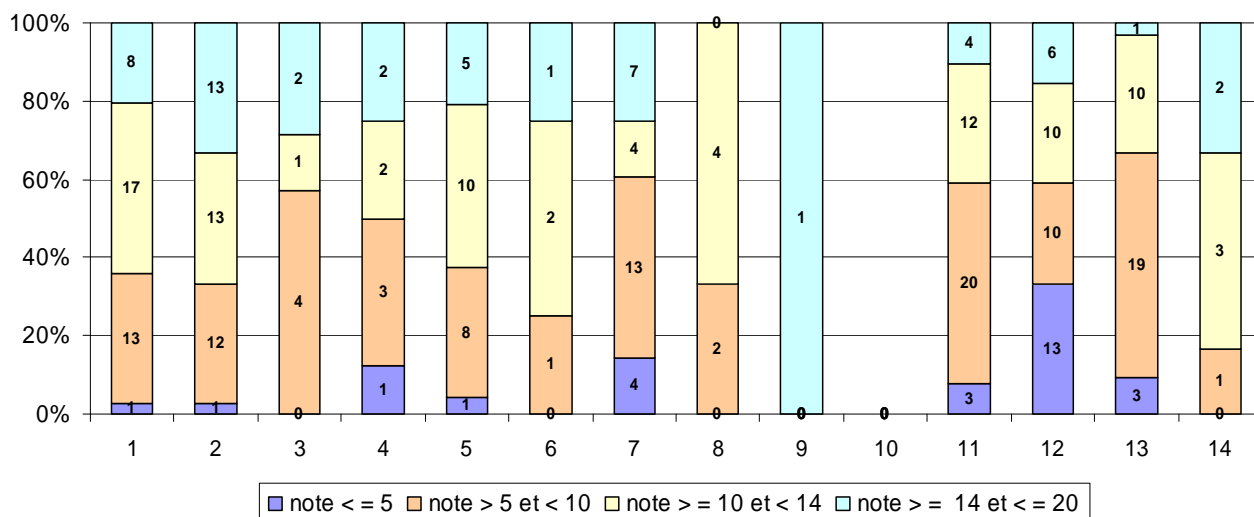

Légende tableau épreuves d'admission

- | | | |
|--|----------------------------|-----------------------|
| 1 = 1ere épreuve orale note globale | 6 = Allemand obligatoire | 11 = EPS note globale |
| 2 = 1ere épreuve entretien 1ere partie | 7 = Anglais obligatoire | 12 = Entretien EPS |
| 3 = 1ere épreuve orale arts visuels | 8 = Espagnol obligatoire | 13 = Course 1500 m |
| 4 = 1ere épreuve orale musique | 9 = Italien obligatoire | 14 = Danse |
| 5 = 1ere épreuve orale littérature | 10 = Portugais obligatoire | |