

# *Eléments Statistiques*

**C.R.P.E.**  
**EXTERNE PUBLIC**  
**SPECIAL**  
**DE ET EN LANGUE**  
**REGIONALE**

**ACADEMIE DE TOULOUSE**  
**C.R.P.E. EXTERNE PUBLIC SPECIAL LANGUE REGIONALE – SESSION 2010**  
**NOTES OBTENUES PAR LES CANDIDATS DANS LES DIFFERENTES EPREUVES**

	Nombre de notes éliminatoires	Candidats présents	Meilleure note	Note la plus basse	Moyenne de l'épreuve *
<u>Français</u>	/	23	16.00	05.50	10.50
<u>Mathématiques</u>	1	23	16.50	02.75	11.24
<u>Hist./Géo. Majeur + Sciences et Technologie mineure</u>	/	6	14.50	06.00	09.75
<u>Sciences et Technologie Majeur + Hist./Géo mineure</u>	4	17	15.25	02.75	08.62
<u>Commentaire guidé langue régionale</u>	1	23	18.50	05.00	12.26
<u>Première épreuve orale d'admission</u>	/	15	18.00	06.00	12.17
<u>Entretien 1<sup>ère</sup> partie</u>	/	15	18.00	06.00	12.63
<u>Arts visuels</u>	/	4	15.00	06.00	11.00
<u>Littérature de jeunesse</u>	/	7	18.00	06.00	12.21
<u>Musique</u>	/	4	15.00	08.00	11.50
<u>Epreuve orale en Langue régionale</u>	/	15	20.00	09.00	16.53
<u>Epreuve orale en langue étrangère</u>					
<u>Anglais</u>	/	11	19.00	05.50	10.86
<u>Espagnol</u>	/	4	20.00	06.00	14.75
<u>Allemand</u>	/	/	/	/	/
<u>Portugais</u>	/	/	/	/	/
<u>Italien</u>	/	/	/	/	/
<u>E.P.S.</u>	/	15	15.50	04.00	10.53
<u>Entretien</u>	/	15	16.00	02.00	10.53
<u>Course 1500 m</u>	/	11	16.00	05.50	9.91
<u>Danse</u>	/	4	16.00	08.00	12.25

\* pour l'ensemble des candidats ayant composé et non compris les épreuves facultatives.

Total du dernier candidat admissible : 96.50 / 200      soit      9.65 / 20

**Total des points du :**

- premier admis : 277.25 / 320      soit      17.328 / 20  
- dernier admis : 214 / 320      soit      13.375 / 20

**Total des points du :**

- premier sur la liste complémentaire : 209.75 / 320      soit      13.109 / 20  
- dernier sur la liste complémentaire : 209 / 320      soit      13.063 / 20

<u>C.R.P.E. EXTERNE PUBLIC SPECIAL DE ET EN LANGUE REGIONALE</u>	HOMMES	%	FEMMES	%	TOTAL
<b>Inscrits</b>	<b>13</b>	<b>25</b>	<b>39</b>	<b>75</b>	<b>52</b>
<b>Présents</b>	<b>4</b>	<b>21</b>	<b>19</b>	<b>79</b>	<b>23</b>
<b>Admissibles</b>	<b>2</b>	<b>13</b>	<b>13</b>	<b>87</b>	<b>15</b>
<b>Admis définitivement</b>	<b>1</b>	<b>10</b>	<b>9</b>	<b>90</b>	<b>10</b>
Inscrits sur la liste complémentaire	<b>0</b>	<b>0</b>	<b>2</b>	<b>100</b>	<b>2</b>

<b>Nombre de postes offerts au concours</b>	<b>10</b>
---	-----------

**SITUATIONS ANTERIEURES  
DES CANDIDATS ADMIS DEFINITIVEMENT**

SITUATIONS ANTERIEURES	NOMBRE
Elève IUFM	<b>9</b>
Agent Fonction Publique Etat	<b>1</b>
<b>TOTAL</b>	<b>10</b>

**REPARTITION PAR CATEGORIE DE DIPLOME  
DES CANDIDATS ADMIS DEFINITIVEMENT**

DIPLOMES	NOMBRE
Bac + 5	<b>1</b>
Bac + 4	<b>1</b>
Bac + 3	<b>8</b>
<b>TOTAL</b>	<b>10</b>

## GRAPHIQUES

Les graphiques suivants représentent la répartition des notes obtenues par les candidats épreuve par épreuve.

Vous trouverez ci-dessous une aide à la lecture.

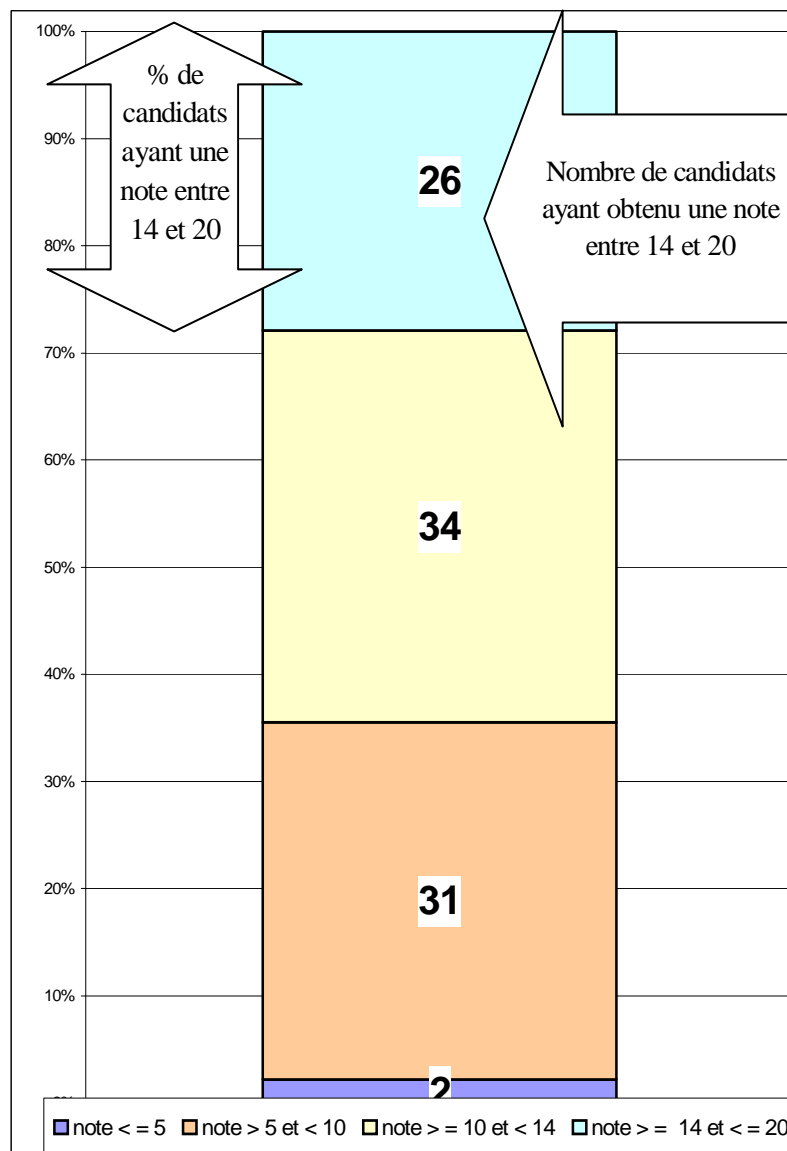

### Epreuves d'admissibilité Concours Externe Public Langue Régionale 2010

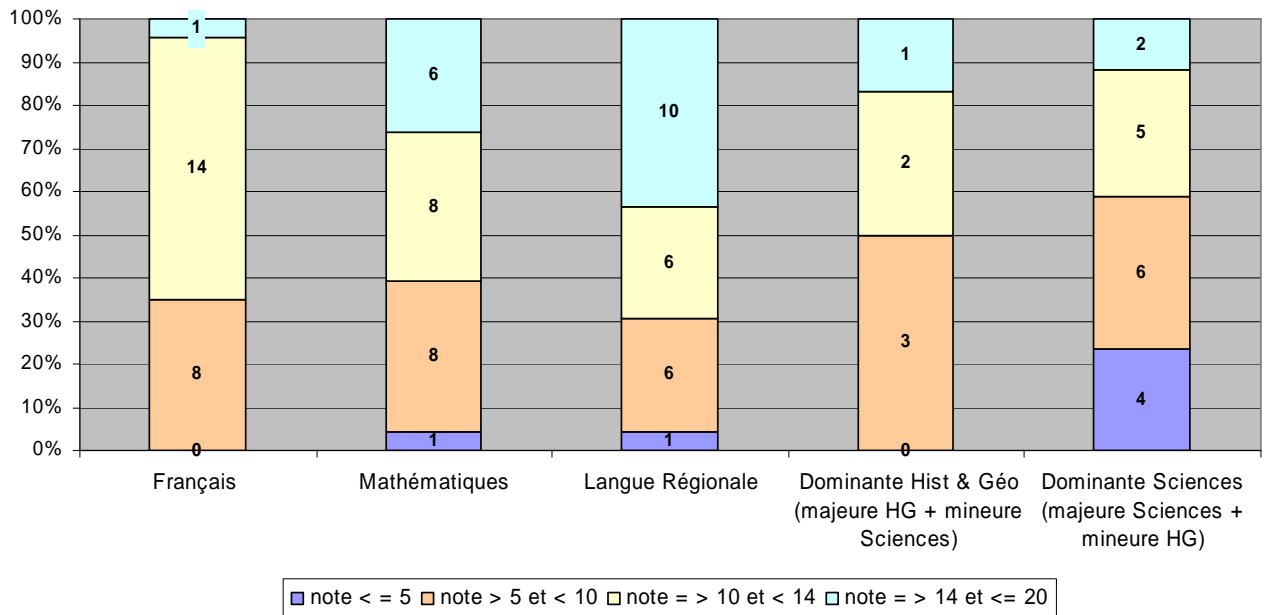

### Epreuves d'admission Concours Externe Public Langue Régionale 2010

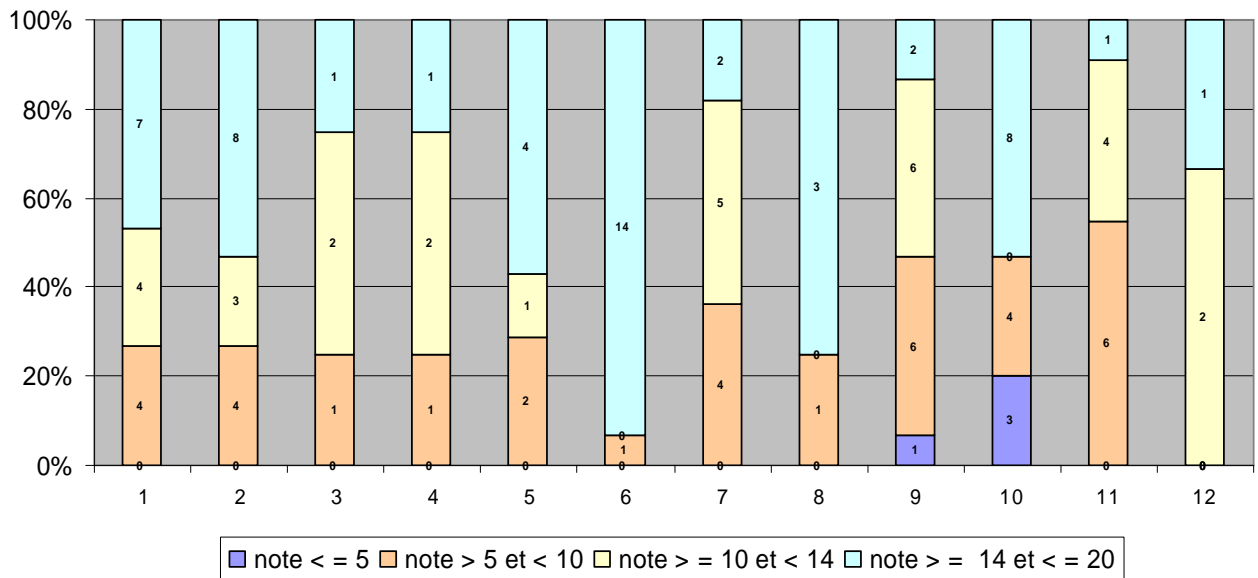

#### Légende tableau épreuves d'admission

- |  |                          |            |
|--|--------------------------|------------|
| 1 = 1ere épreuve orale note globale    | 7 = Anglais obligatoire  | 12 = Danse |
| 2 = 1ere épreuve entretien 1ere partie | 8 = Espagnol obligatoire |            |
| 3 = 1ere épreuve orale arts visuels    | 9 = EPS note globale     |            |
| 4 = 1ere épreuve orale musique         |                          |            |
| 5 = 1ere épreuve orale littérature     | 10 = Entretien EPS       |            |
| 6 = Entretien en langue régionale      | 11 = Course 1500 m       |            |