

# *Eléments Statistiques*

**C.R.P.E.**  
***2<sup>nd</sup>* CONCOURS**  
**INTERNE PRIVE**

**ACADEMIE DE TOULOUSE**  
**2<sup>nd</sup> CONCOURS INTERNE PRIVE – SESSION 2010**  
**NOTES OBTENUES PAR LES CANDIDATS DANS LES DIFFERENTES EPREUVES**

	Nombre de notes éliminatoires	Candidats présents	Meilleure note	Note la plus basse	Moyenne de l'épreuve *
<u>Français</u>	2	31	16.00	03.50	9.65
<u>Mathématiques</u>	5	31	15.00	02.50	8.19
<u>Hist./Géo. Majeure + Sciences et Technologie mineure</u>	2	16	13.00	01.50	8.25
<u>Sciences et technologie majeure + Hist/Géo mineure</u>	11	15	13.50	01.25	5.10
<u>Première épreuve orale d'admission</u>	/	9	14.50	06.50	10.33
<u>Entretien 1<sup>ère</sup> partie</u>	/	9	15.00	06.00	10.33
<u>Arts visuels</u>	/	/	/	/	/
<u>Littérature de jeunesse</u>	/	6	14.00	07.00	11.00
<u>Musique</u>	/	3	09.00	09.00	9.00
<u>Epreuve orale en langue étrangère</u>					
<u>Anglais</u>	/	7	16.00	05.00	9.50
<u>Espagnol</u>	/	2	11.00	08.00	9.50
<u>Allemand</u>	/	/	/	/	/
<u>Portugais</u>	/	/	/	/	/
<u>Italien</u>	/	/	/	/	/
<u>E.P.S.</u>	/	9	10.50	04.25	7.91
<u>Entretien</u>	/	9	09.50	02.00	5.61
<u>Course 1500 m</u>	/	9	13.50	02.00	10.21
<u>Danse</u>	/	/	/	/	/

\* pour l'ensemble des candidats ayant composé et non compris les épreuves facultatives

Total du dernier candidat admissible : 78.50 / 160      soit      9.81 / 20

**Total des points du :**

- premier admis : 185.75 / 280      soit      13.268 / 20  
- dernier admis : 133.00 / 280      soit      9.50 / 20

<u>C.R.P.E. 2<sup>nd</sup> CONCOURS</u> <u>INTERNE PRIVE</u>	HOMMES	%	FEMMES	%	TOTAL
<b>Inscrits</b>	3	5	58	95	61
<b>Présents</b>	2	6	29	94	31
<b>Admissibles</b>	2	20	8	80	10
<b>Admis définitivement</b>	2	22	7	78	9

<b>Nombre de postes mis au concours</b>	<b>10</b>
---	-----------

## GRAPHIQUES

Les graphiques suivants représentent la répartition des notes obtenues par les candidats épreuve par épreuve.

Vous trouverez ci-dessous une aide à la lecture.

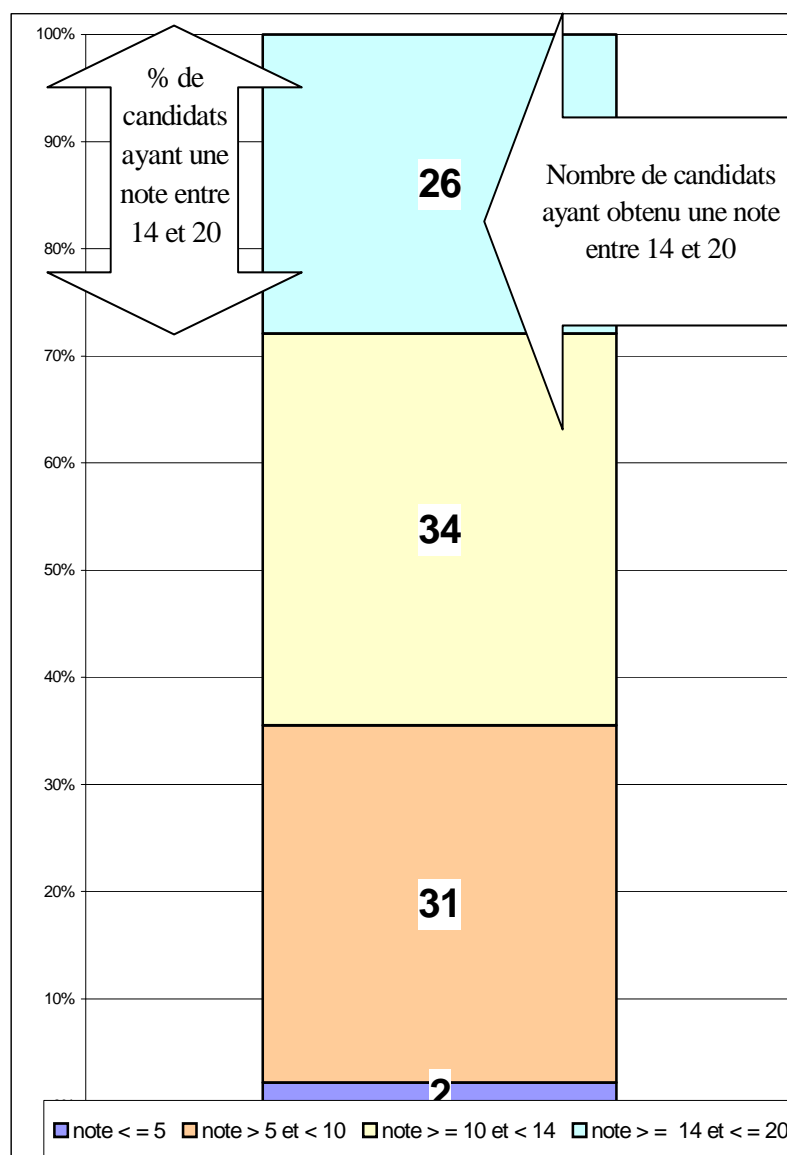

## Epreuves d'admissibilité 2nd Concours Interne Privé 2010

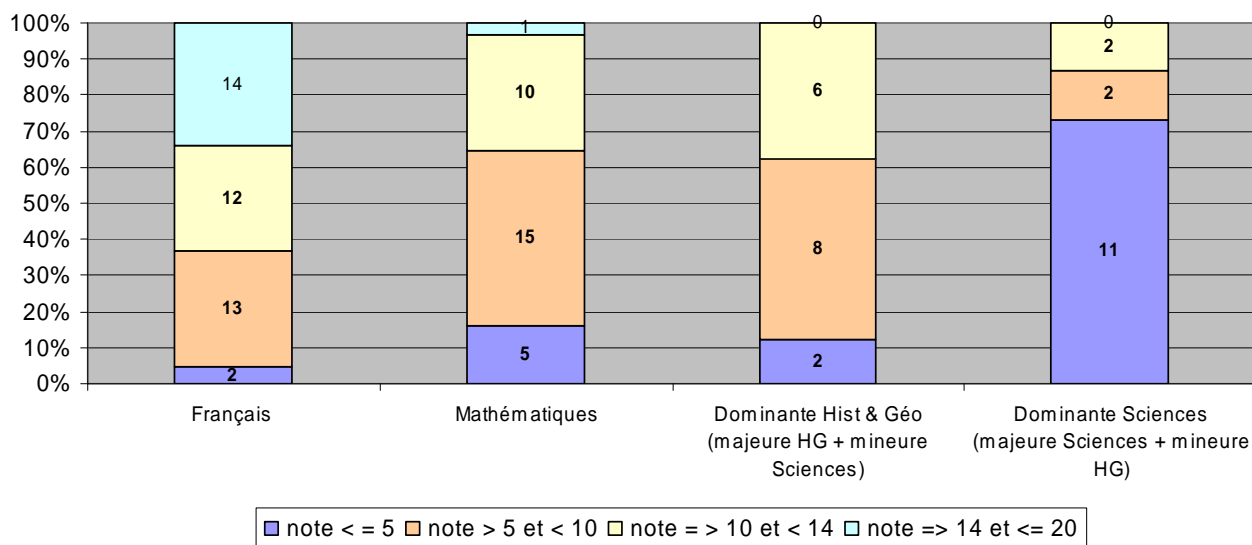

## Epreuves d'admission 2nd Concours Interne Privé 2010

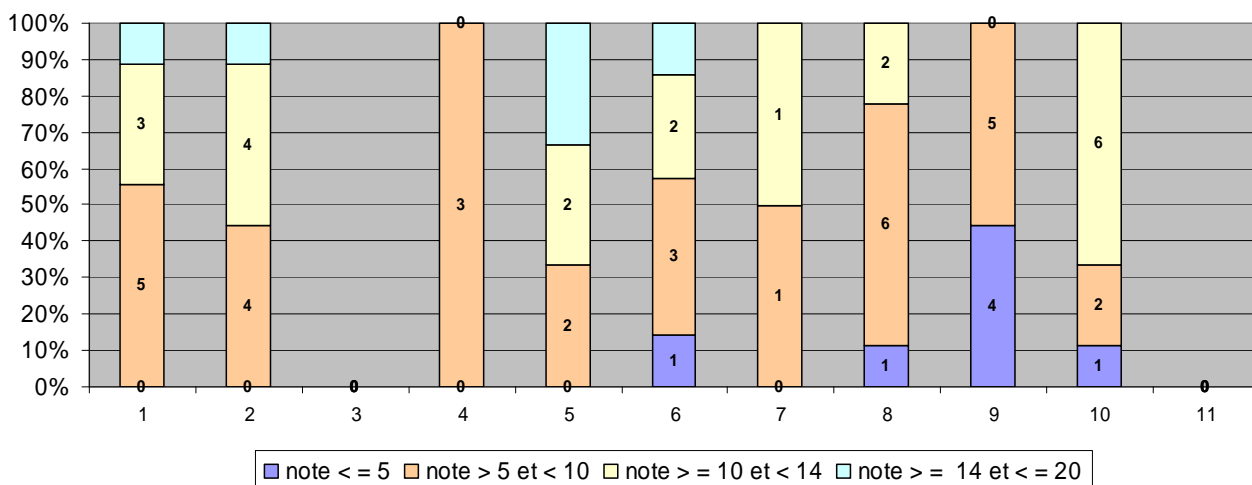

### Légende tableau épreuves d'admission

1 = 1<sup>ère</sup> épreuve orale note globale  
 2 = 1<sup>ère</sup> épreuve entretien 1<sup>ère</sup> partie  
 3 = 1<sup>ère</sup> épreuve orale arts visuels  
 4 = 1<sup>ère</sup> épreuve orale musique

5 = 1<sup>ère</sup> épreuve orale littérature  
 6 = Anglais obligatoire  
 7 = Espagnol obligatoire  
 8 = EPS note globale  
 9 = Entretien EPS

10 = Course 1500 m  
 11 = Danse