

Eléments Statistiques

C.R.P.E.
TROISIEME CONCOURS
PUBLIC

ACADEMIE DE TOULOUSE
C.R.P.E. 3^{ème} CONCOURS PUBLIC – SESSION 2010
NOTES OBTENUES PAR LES CANDIDATS DANS LES DIFFERENTES EPREUVES

	Nombre de notes éliminatoires	Candidats présents	Meilleure note	Note la plus basse	Moyenne de l'épreuve *
<u>Français</u>	5	43	16.50	03.50	8.93
<u>Mathématiques</u>	5	43	14.75	02.25	8.12
<u>Hist./Géo. majeure + Sciences et Technologie mineure</u>	6	13	14.50	01.00	6.08
<u>Sciences et Technologie majeure + Hist./Géo mineure</u>	12	29	13.50	02.25	6.66
<u>Première épreuve orale d'admission</u>	/	6	14.00	06.00	10.25
<u>Epreuve orale en langue étrangère</u>					
<u>Anglais</u>	/	3	14.00	10.00	11.67
<u>Espagnol</u>	/	2	17.00	08.00	12.50
<u>Allemand</u>	/	/	/	/	/
<u>Portugais</u>	/	/	/	/	/
<u>Italien</u>	/	1	16.00	16.00	16.00
<u>E.P.S.</u>	/	6	12.00	04.50	7.58
<u>Entretien</u>	/	6	16.00	01.50	6.58
<u>Course 1500 m</u>	/	6	14.50	05.00	8.58
<u>Danse</u>	/	/	/	/	/

* pour l'ensemble des candidats ayant composé.

Total du dernier candidat admissible : 82.75 /160 soit 10.340 / 20

Total des points du :

- premier admis : 188.75 / 280 soit 13.482 / 20
- dernier admis : 164.25 / 280 soit 11.732 / 20

Total des points du :

- premier sur la liste complémentaire : 163.25 / 280 soit 11.661 / 20

<u>C.R.P.E. 3^{ème} CONCOURS PUBLIC</u>	HOMMES	%	FEMMES	%	TOTAL
Inscrits	42	14	257	86	299
Présents	6	14	37	86	43
Admissibles	2	33.33	4	66.66	6
Admis définitivement	1	33.33	2	66.66	3
Inscrits sur la liste complémentaire	1	100	0	0	1

Nombre de postes offerts au concours	3
---	----------

**SITUATIONS ANTERIEURES
DES CANDIDATS ADMIS DEFINITIVEMENT**

SITUATIONS ANTERIEURES	NOMBRE
Etudiant	1
Cadre	1
Secteur tertiaire	1
TOTAL	3

GRAPHIQUES

Les graphiques suivants représentent la répartition des notes obtenues par les candidats épreuve par épreuve.

Vous trouverez ci-dessous une aide à la lecture.

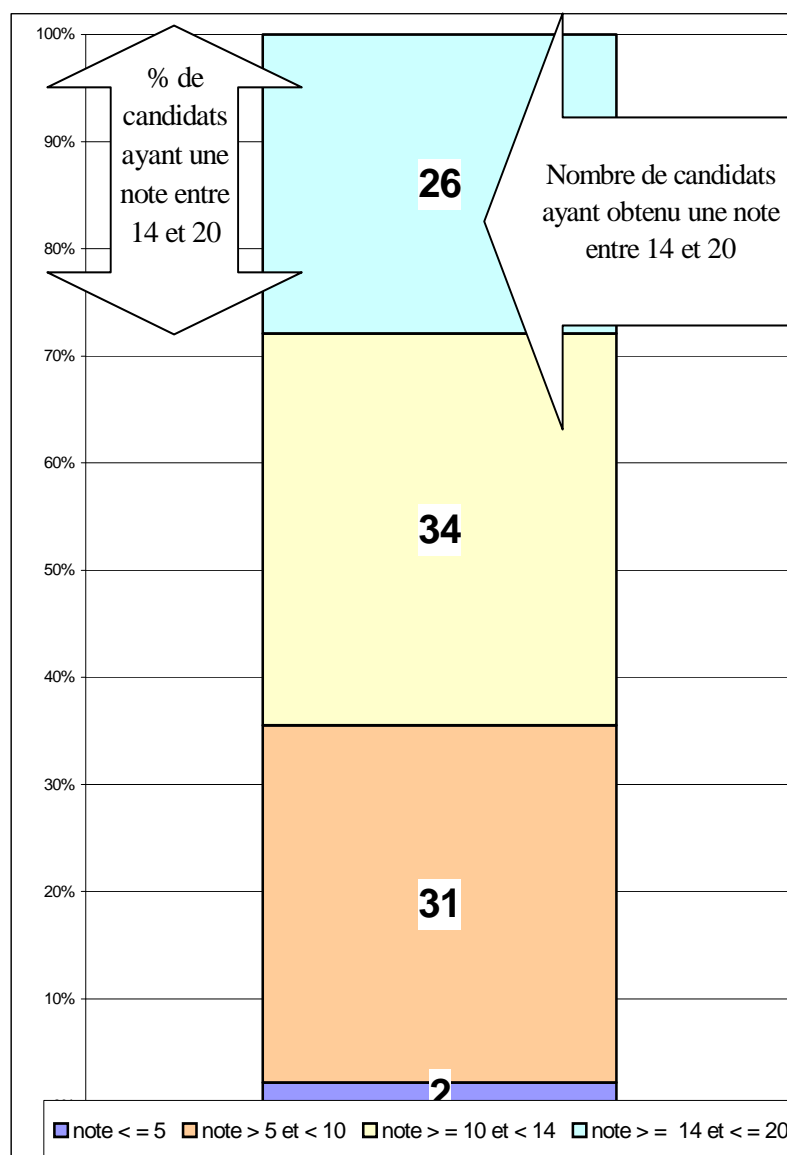

Epreuve d'admissibilité 3ème Concours Public 2010

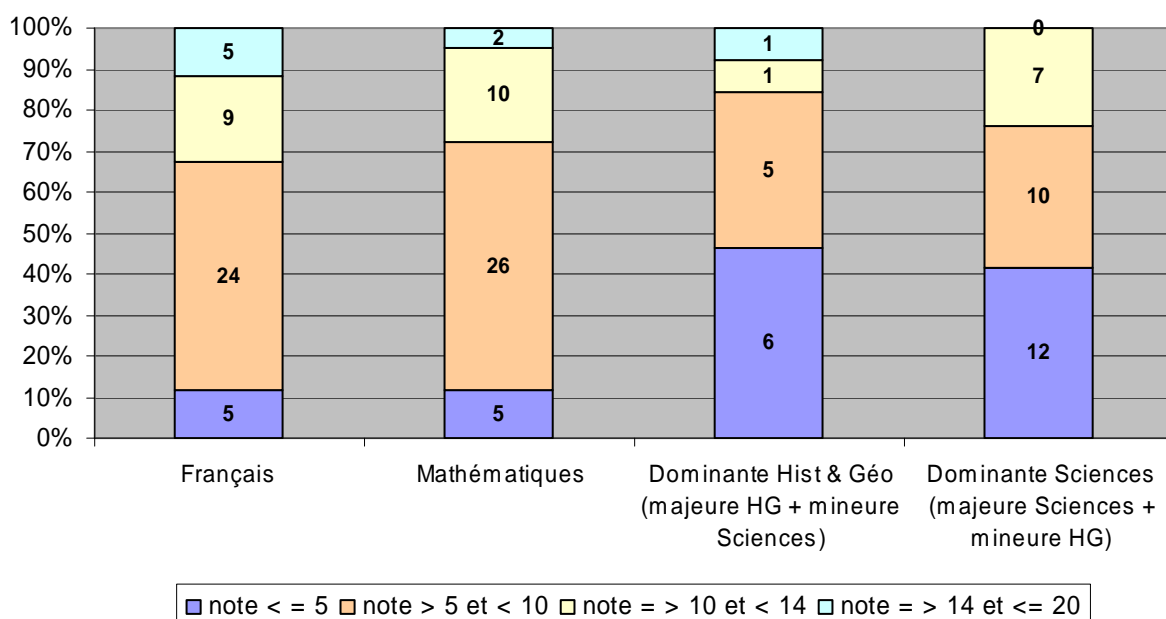

Epreuves d'admission 3ème Concours public 2010

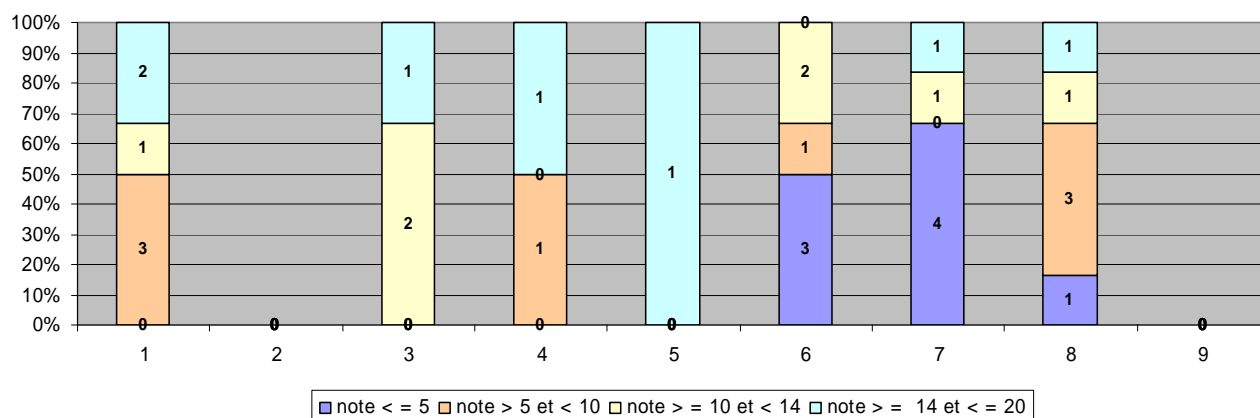

Légende tableau épreuves d'admission

1 = 1ere épreuve orale
 2 = Allemand obligatoire
 3 = Anglais obligatoire
 4 = Espagnol obligatoire
 5 = Italien obligatoire

6 = EPS note globale
 7 = Entretien EPS
 8 = Course 1500 m
 9 = Danse