

# *Eléments Statistiques*

**C.R.P.E.**  
**EXTERNE PUBLIC**

**ACADEMIE DE TOULOUSE**  
**C.R.P.E. EXTERNE PUBLIC – SESSION 2010**  
**NOTES OBTENUES PAR LES CANDIDATS DANS LES DIFFERENTES EPREUVES**

	Nombre de notes éliminatoires	Candidats présents	Meilleure note	Note la plus basse	Moyenne de l'épreuve *
<u>Français</u>	81	1416	19.00	01.00	10.60
<u>Mathématiques</u>	128	1402	19.75	00.50	10.59
<u>Hist/Géo Majeur + Sciences et Technologie mineure</u>	142	661	20.00	00.00	8.57
<u>Sciences et Technologie Majeur + Hist/Géo mineure</u>	109	735	18.50	00.50	9.63
<u>Première épreuve orale d'admission</u>	21	431	20.00	02.00	12.14
<u>Entretien 1<sup>ère</sup> partie</u>	/	431	20.00	03.00	12.25
<u>Arts visuels</u>	/	96	20.00	03.00	12.01
<u>Littérature de jeunesse</u>	/	245	20.00	01.00	11.86
<u>Musique</u>	/	90	20.00	04.00	12.52
<u>Epreuve orale en langue étrangère</u>					
<u>Anglais</u>	/	292	20.00	01.50	12.30
<u>Espagnol</u>	/	116	20.00	04.00	11.93
<u>Allemand</u>	/	17	20.00	05.00	12.82
<u>Portugais</u>	/	/	/	/	/
<u>Italien</u>	/	6	19.00	13.00	16.67
<u>E.P.S.</u>	/	431	20.00	01.50	10.61
<u>Entretien</u>	/	431	20.00	01.00	10.46
<u>Course 1500 m</u>	/	349	20.00	00.00	10.91
<u>Danse</u>	/	82	20.00	02.00	10.17

\* pour l'ensemble des candidats ayant composé et non compris les épreuves facultatives.

Total du dernier candidat admissible : 95.75/160                    soit    11.969 / 20

**Total des points du :**

- premier admis : 247 / 280                    soit    17.643 / 20  
- dernier admis : 183.75 / 280                    soit    13.125 / 20

**Total des points du :**

- premier sur la liste complémentaire : 183.75 / 280                    soit    13.125 / 20  
- dernier sur la liste complémentaire : 182 / 280                    soit    13 / 20

<u>C.R.P.E. EXTERNE PUBLIC</u>	HOMMES	%	FEMMES	%	TOTAL
<b>Inscrits</b>	<b>458</b>	<b>15</b>	<b>2542</b>	<b>85</b>	<b>3000</b>
<b>Présents</b>	<b>201</b>	<b>14</b>	<b>1215</b>	<b>86</b>	<b>1416</b>
<b>Admissibles</b>	<b>65</b>	<b>15</b>	<b>371</b>	<b>85</b>	<b>436</b>
<b>Admis définitivement</b>	<b>29</b>	<b>14</b>	<b>179</b>	<b>86</b>	<b>208</b>
Inscrits sur la liste complémentaire	2	20	8	80	10

<b>Nombre de postes mis au concours</b>	<b>208</b>
---	------------

**SITUATIONS ANTERIEURES  
DES CANDIDATS ADMIS DEFINITIVEMENT**

SITUATIONS ANTERIEURES	NOMBRE
Etudiant	<b>13</b>
Elève I.U.F.M.	<b>160</b>
Agent non titulaire Education Nationale	<b>14</b>
Contrat de droit privé Education Nationale	<b>1</b>
Hors Fonction Publique	<b>14</b>
Sans emploi	<b>6</b>
<b>TOTAL</b>	<b>208</b>

**REPARTITION PAR CATEGORIE DE DIPLOME  
DES CANDIDATS ADMIS DEFINITIVEMENT**

DIPLOMES	NOMBRE
Dispenses de diplôme (père ou mère de 3 enfants et sportifs de haut niveau)	<b>4</b>
Bac + 5 ou plus	<b>38</b>
Bac + 4	<b>23</b>
Bac + 3	<b>143</b>
<b>TOTAL</b>	<b>208</b>

## GRAPHIQUES

Les graphiques suivants représentent la répartition des notes obtenues par les candidats épreuve par épreuve.

Vous trouverez ci-dessous une aide à la lecture.

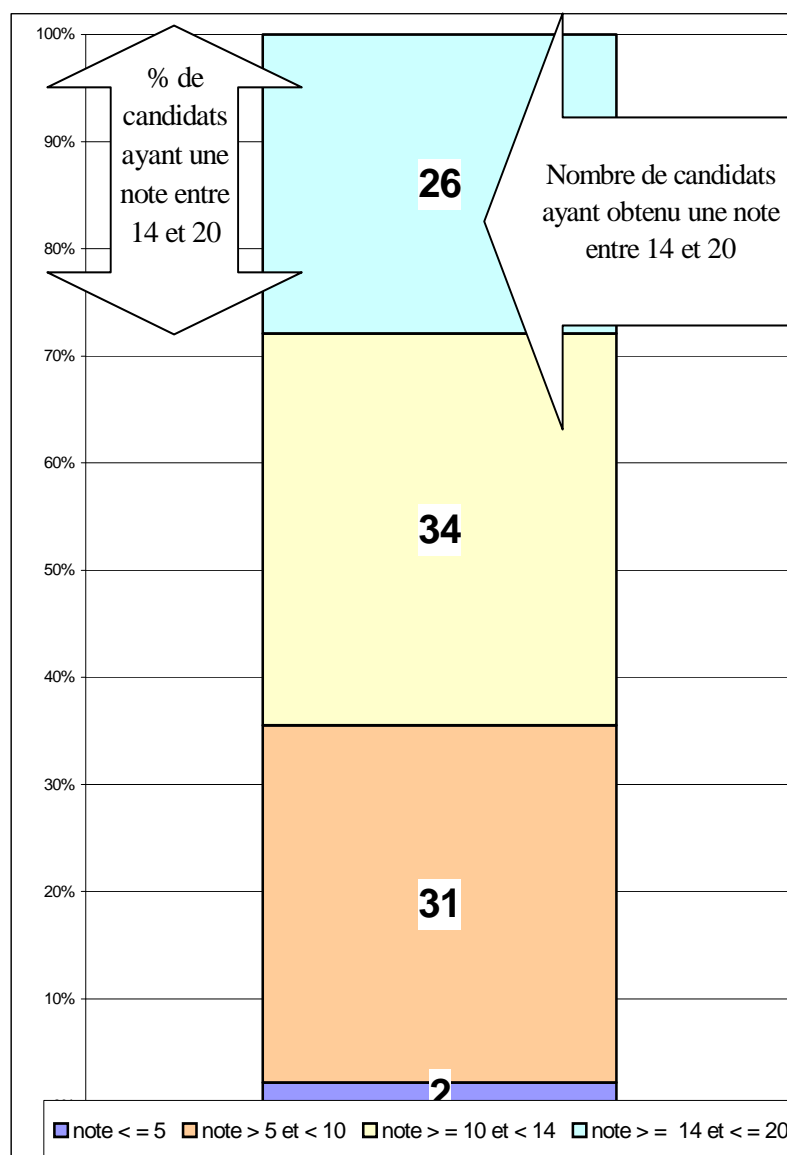

### Epreuves d'admissibilité Concours Externe Public 2010

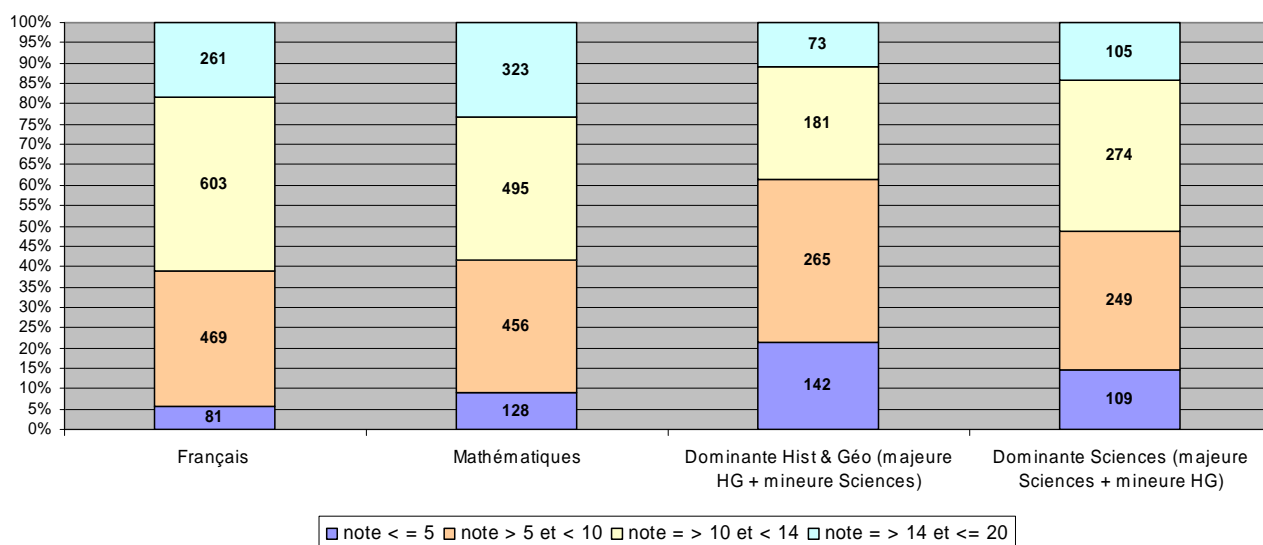

### Epreuves d'admission Concours Externe Public 2010

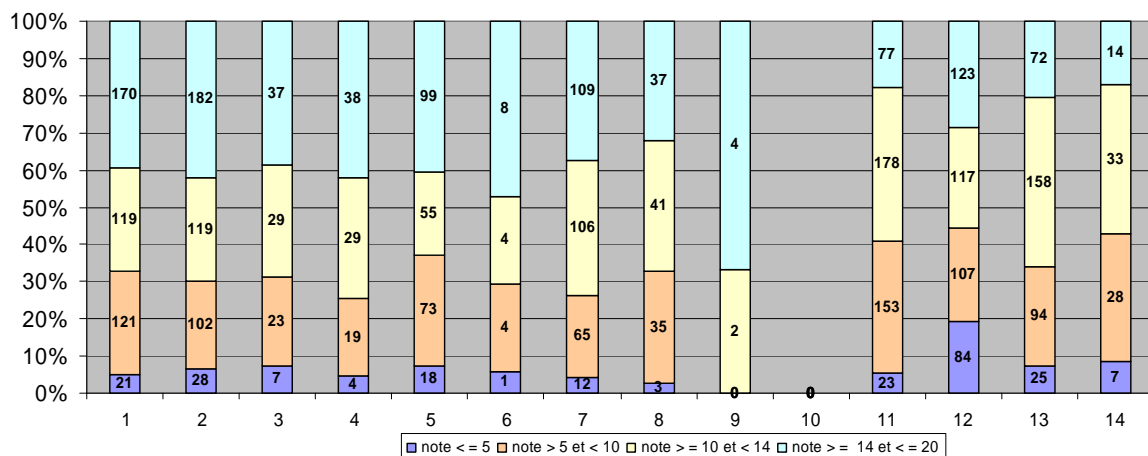

### Légende tableau épreuves d'admission

- 1 = 1ere épreuve orale note globale
- 2 = 1ere épreuve entretien 1ere partie
- 3 = 1ere épreuve orale arts visuels
- 4 = 1ere épreuve orale musique
- 5 = 1ere épreuve orale littérature

- 6 = Allemand obligatoire
- 7 = Anglais obligatoire
- 8 = Espagnol obligatoire
- 9 = Italien obligatoire
- 10 = Portugais obligatoire

- 11 = EPS note globale
- 12 = Entretien EPS
- 13 = Course 1500 m
- 14 = Danse