

# *Eléments Statistiques*

**C.R.P.E.**  
**EXTERNE PUBLIC**

**ACADEMIE DE TOULOUSE**  
**C.R.P.E. EXTERNE PUBLIC – SESSION 2009**  
**NOTES OBTENUES PAR LES CANDIDATS DANS LES DIFFERENTES EPREUVES**

	Nombre de notes éliminatoires	Candidats présents	Meilleure note	Note la plus basse	Moyenne de l'épreuve *
<u>Français</u>	256	1681	18.50	00.00	8.71
<u>Mathématiques</u>	81	1670	20.00	00.05	12.67
<u>Hist/Géo Majeur + Sciences et Technologie mineure</u>	154	795	19.50	00.00	9.40
<u>Sciences et Technologie Majeur + Hist/Géo mineure</u>	114	872	19.00	01.00	10.11
<u>Première épreuve orale d'admission</u>	17	433	20.00	02.00	11.93
<u>Entretien 1<sup>ère</sup> partie</u>	/	433	20.00	02.00	11.95
<u>Arts visuels</u>	/	68	20.00	04.00	11.49
<u>Littérature de jeunesse</u>	/	266	20.00	02.00	11.94
<u>Musique</u>	/	99	20.00	03.00	12.15
<u>Epreuve orale en langue étrangère</u>					
<u>Anglais</u>	/	290	20.00	03.00	11.74
<u>Espagnol</u>	/	121	20.00	03.00	11.52
<u>Allemand</u>	/	12	18.00	08.00	12.08
<u>Portugais</u>	/	1	16.00	16.00	16.00
<u>Italien</u>	/	8	19.50	11.00	15.13
<u>E.P.S.</u>	/	431	19.80	01.80	10.29
<u>Entretien</u>	/	431	20.00	01.00	10.06
<u>Course 1500 m</u>	/	350	20.00	00.00	10.74
<u>Danse</u>	/	81	18.00	03.00	9.61

\* pour l'ensemble des candidats ayant composé et non compris les épreuves facultatives.

Total du dernier candidat admissible : 102.75/160      soit      12.84 / 20

**Total des points du :**

- premier admis : 245.80 / 280      soit      17.56 / 20  
- dernier admis : 188.05 / 280      soit      13.43 / 20

**Total des points du :**

- premier sur la liste complémentaire : 188.05 / 280      soit      13.43 / 20  
- dernier sur la liste complémentaire : 183.25 / 280      soit      13.09 / 20

<u>C.R.P.E. EXTERNE PUBLIC</u>	HOMMES	%	FEMMES	%	TOTAL
Inscrits	554	16.00	2916	84.00	3470
Présents	238	14.00	1444	86.00	1682
Admissibles	46	11.00	387	89.00	433
Admis définitivement	18	9.00	178	91.00	196
Inscrits sur la liste complémentaire	8	26.00	23	74.00	31

<b>Nombre de postes mis au concours</b>	<b>196</b>
---	------------

**SITUATIONS ANTERIEURES  
DES CANDIDATS ADMIS DEFINITIVEMENT**

SITUATIONS ANTERIEURES	NOMBRE
Etudiant	31
Elève I.U.F.M.	111
Elève ENS	1
Enseignant titulaire Education Nationale	0
Agent non titulaire Education Nationale	15
Contrat de droit privé Education Nationale	1
Agent Fonction Publique Hospitalière	0
Agent Fonction Publique Territoriale	1
Agent Fonction Publique Etat	2
Hors Fonction Publique	20
Sans emploi	14
<b>TOTAL</b>	<b>196</b>

**REPARTITION PAR CATEGORIE DE DIPLOME  
DES CANDIDATS ADMIS DEFINITIVEMENT**

DIPLOMES	NOMBRE
Dispenses de diplôme (père ou mère de 3 enfants et sportifs de haut niveau)	1
Bac + 5 ou plus	35
Bac + 4	27
Bac + 3	133
<b>TOTAL</b>	<b>196</b>

## GRAPHIQUES

Les graphiques suivants représentent la répartition des notes obtenues par les candidats épreuve par épreuve.

Vous trouverez ci-dessous une aide à la lecture.

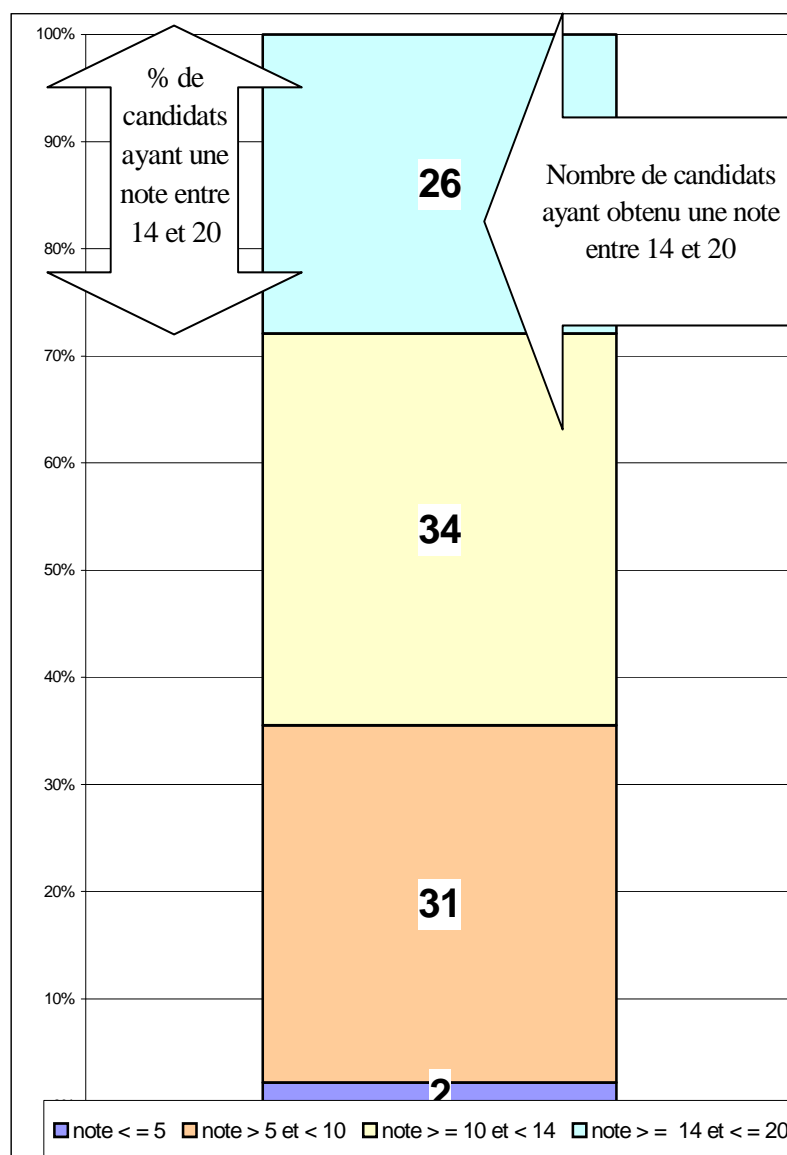

### Epreuves d'admissibilité Concours Externe Public 2009

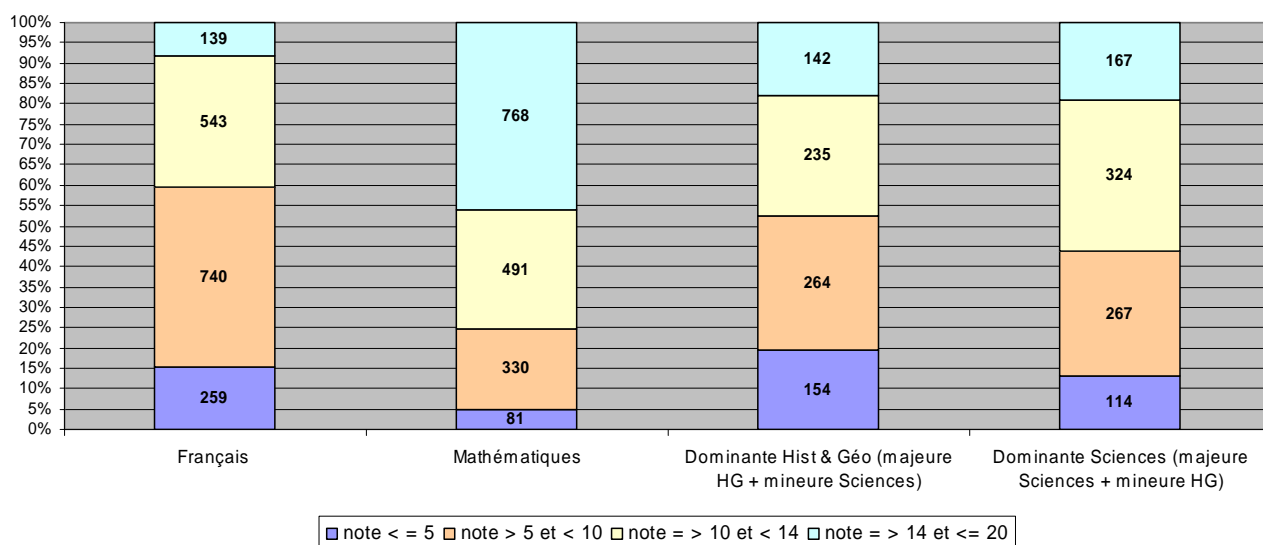

### Epreuves d'admission Concours Externe Public 2009

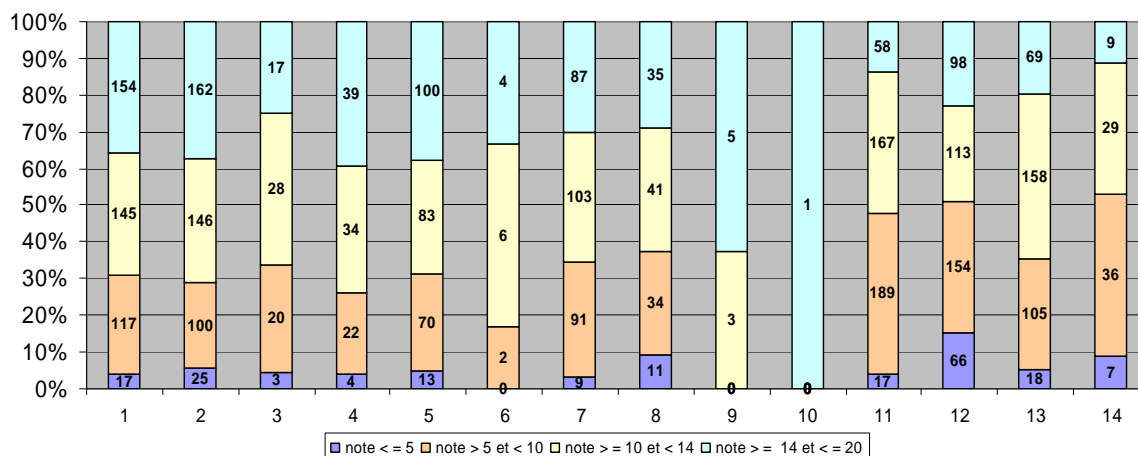

### Légende tableau épreuves d'admission

- |  |                            |                       |
|--|----------------------------|-----------------------|
| 1 = 1ere épreuve orale note globale    | 6 = Allemand obligatoire   | 11 = EPS note globale |
| 2 = 1ere épreuve entretien 1ere partie | 7 = Anglais obligatoire    | 12 = Entretien EPS    |
| 3 = 1ere épreuve orale arts visuels    | 8 = Espagnol obligatoire   | 13 = Course 1500 m    |
| 4 = 1ere épreuve orale musique         | 9 = Italien obligatoire    | 14 = Danse            |
| 5 = 1ere épreuve orale littérature     | 10 = Portugais obligatoire |                       |