

Eléments Statistiques

C.R.P.E.
2nd CONCOURS
INTERNE PRIVE

ACADEMIE DE TOULOUSE
2nd CONCOURS INTERNE PRIVE – SESSION 2009
NOTES OBTENUES PAR LES CANDIDATS DANS LES DIFFERENTES EPREUVES

	Nombre de notes éliminatoires	Candidats présents	Meilleure note	Note la plus basse	Moyenne de l'épreuve *
<u>Français</u>	5	22	13.50	2.50	7.89
<u>Mathématiques</u>	3	22	15.50	3.00	9.20
<u>Hist./Géo. Majeure + Sciences et Technologie mineure</u>	6	15	14.00	1.50	5.90
<u>Sciences et technologie majeure + Hist/Géo mineure</u>	2	7	9.50	4.50	6.36
<u>Première épreuve orale d'admission</u>	1	4	8.50	4.50	6.88
<u>Entretien 1^{ère} partie</u>	/	4	9.00	4.00	6.25
<u>Arts visuels</u>	/	1	10.00	10.00	10.00
<u>Littérature de jeunesse</u>	/	2	8.00	5.00	6.50
<u>Musique</u>	/	1	7.00	7.00	7.00
<u>Epreuve orale en langue étrangère</u>					
<u>Anglais</u>	/	3	13.50	4	7.17
<u>Espagnol</u>	/	1	6.00	6.00	6.00
<u>Allemand</u>	/	/	/	/	/
<u>Portugais</u>	/	/	/	/	/
<u>Italien</u>	/	/	/	/	/
<u>E.P.S.</u>	/	4	10.32	6.75	8.34
<u>Entretien</u>	/	4	9.80	2.00	5.85
<u>Course 1500 m</u>	/	3	11.50	9.50	10.83
<u>Danse</u>	/	1	10.83	10.83	10.83

* pour l'ensemble des candidats ayant composé et non compris les épreuves facultatives

Total du dernier candidat admissible : 81.25 / 160 soit 10.15 / 20

Total des points du :

- premier admis : 163.25 / 280 soit 11.66 / 20
- dernier admis : 121.80 / 280 soit 8.70 / 20

<u>C.R.P.E. 2nd CONCOURS</u> <u>INTERNE PRIVE</u>	HOMMES	%	FEMMES	%	TOTAL
Inscrits	4	9.10	40	90.90	44
Présents	1	5.00	21	95.00	22
Admissibles	0	/	4	100	4
Admis définitivement	0	/	3	100	3

Nombre de postes mis au concours	8
---	----------

GRAPHIQUES

Les graphiques suivants représentent la répartition des notes obtenues par les candidats épreuve par épreuve.

Vous trouverez ci-dessous une aide à la lecture.

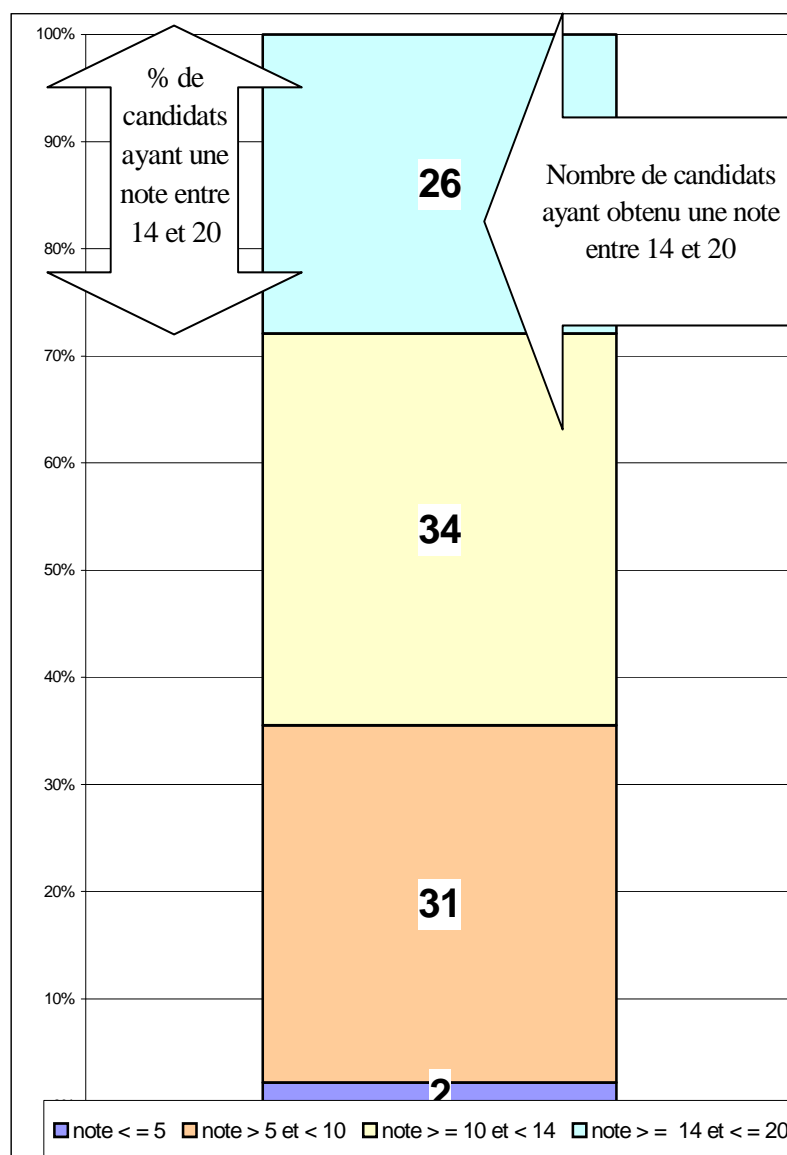

Epreuves d'admissibilité 2nd Concours Interne Privé 2009

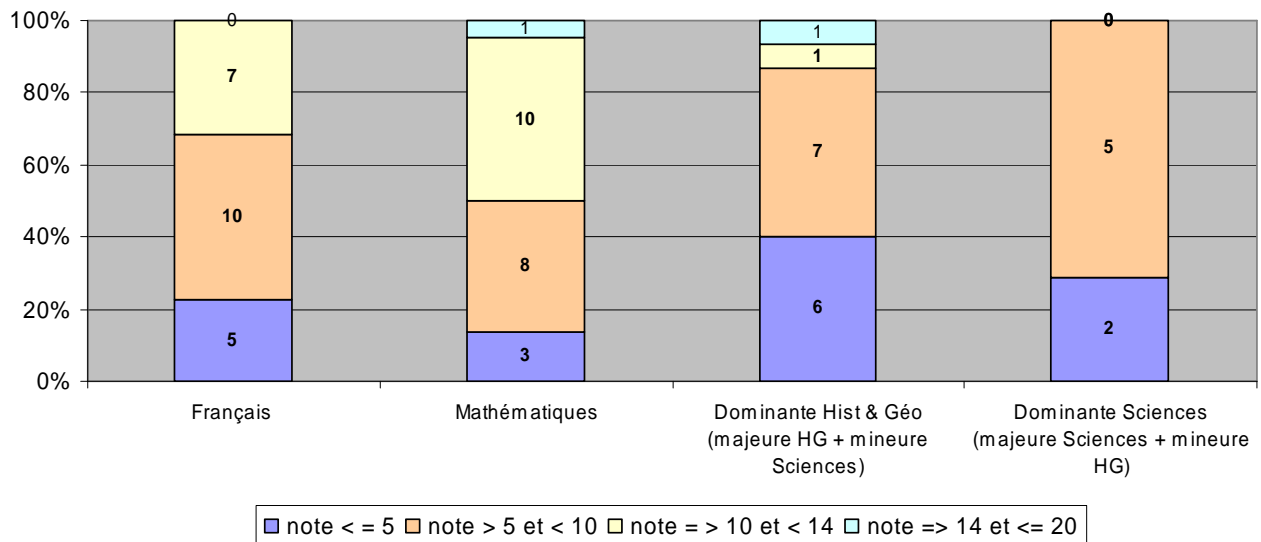

Epreuves d'admission 2nd Concours Interne Privé 2009

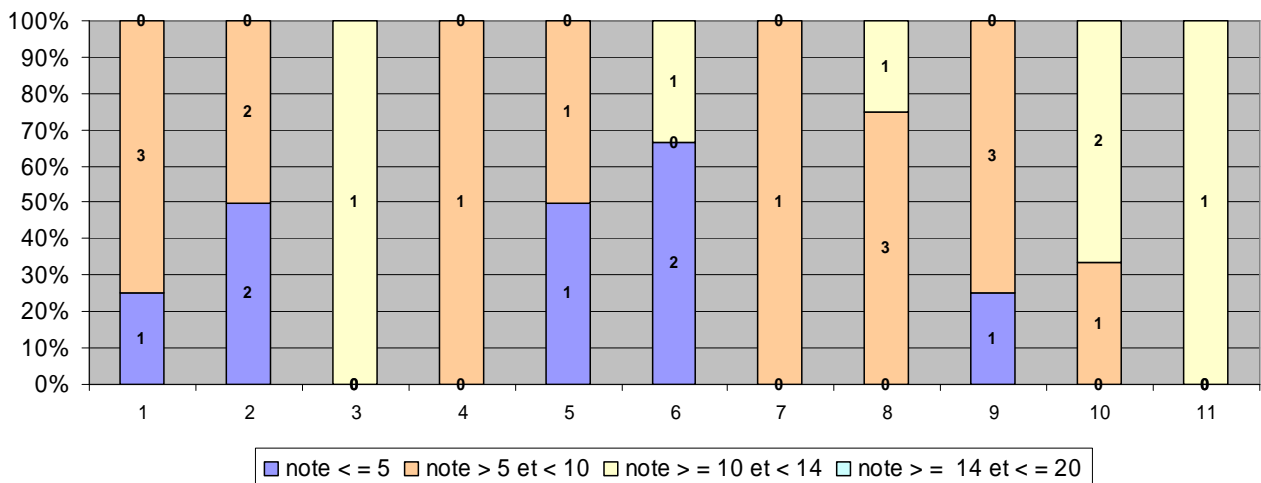

Légende tableau épreuves d'admission

- 1 = 1^{ère} épreuve orale note globale
- 2 = 1^{ère} épreuve entretien 1ere partie
- 3 = 1^{ère} épreuve orale arts visuels
- 4 = 1^{ère} épreuve orale musique

- 5 = 1^{ère} épreuve orale littérature
- 6 = Anglais obligatoire
- 7 = Espagnol obligatoire
- 8 = EPS note globale
- 9 = Entretien EPS

- 10 = Course 1500 m
- 11 = Danse