

Eléments Statistiques

C.R.P.E.
TROISIEME CONCOURS
PUBLIC

ACADEMIE DE TOULOUSE
C.R.P.E. 3^{ème} CONCOURS PUBLIC – SESSION 2009
NOTES OBTENUES PAR LES CANDIDATS DANS LES DIFFERENTES EPREUVES

	Nombre de notes éliminatoires	Candidats présents	Meilleure note	Note la plus basse	Moyenne de l'épreuve *
<u>Français</u>	9	53	16.00	00.50	7.75
<u>Mathématiques</u>	1	51	16.25	04.25	10.30
<u>Hist./Géo. majeure + Sciences et Technologie mineure</u>	4	18	13.50	03.00	7.31
<u>Sciences et Technologie majeure + Hist./Géo mineure</u>	5	33	14.50	02.50	8.23
<u>Première épreuve orale d'admission</u>	3	7	18.00	06.00	11.64
<u>Epreuve orale en langue étrangère</u>					
<u>Anglais</u>	/	5	15.00	09.00	11.30
<u>Espagnol</u>	/	2	20.00	05.00	12.50
<u>Allemand</u>	/	/	/	/	/
<u>Portugais</u>	/	/	/	/	/
<u>Italien</u>	/	/	/	/	/
<u>E.P.S.</u>	/	7	14.60	05.20	8.41
<u>Entretien</u>	/	7	18.20	01.40	7.74
<u>Course 1500 m</u>	/	7	12.00	04.00	9.08
<u>Danse</u>	/	/	/	/	/

* pour l'ensemble des candidats ayant composé.

Total du dernier candidat admissible : 93.00 /160 soit 11,625 / 20

Total des points du :

- premier admis : 201.49 / 280 soit 14.39 / 20
- dernier admis : 184.90 / 280 soit 13.21 / 20

Total des points du :

- premier sur la liste complémentaire : 161.45 / 280 soit 11.53 / 20
- dernier sur la liste complémentaire : 161.45 / 280 soit 11.53 / 20

<u>C.R.P.E. 3^{ème} CONCOURS</u> <u>PUBLIC</u>	HOMMES	%	FEMMES	%	TOTAL
Inscrits	49	20.00	202	80.00	251
Présents	11	21.00	42	79.00	53
Admissibles	1	14.00	6	86.00	7
Admis définitivement	1	33.00	2	67.00	3
Inscrits sur la liste complémentaire	0	/	1	100	1

Nombre de postes mis au concours	3
---	----------

SITUATIONS ANTERIEURES
DES CANDIDATS ADMIS DEFINITIVEMENT

SITUATIONS ANTERIEURES	NOMBRE
Cadre	2
Sans emploi	1
TOTAL	3

GRAPHIQUES

Les graphiques suivants représentent la répartition des notes obtenues par les candidats épreuve par épreuve.

Vous trouverez ci-dessous une aide à la lecture.

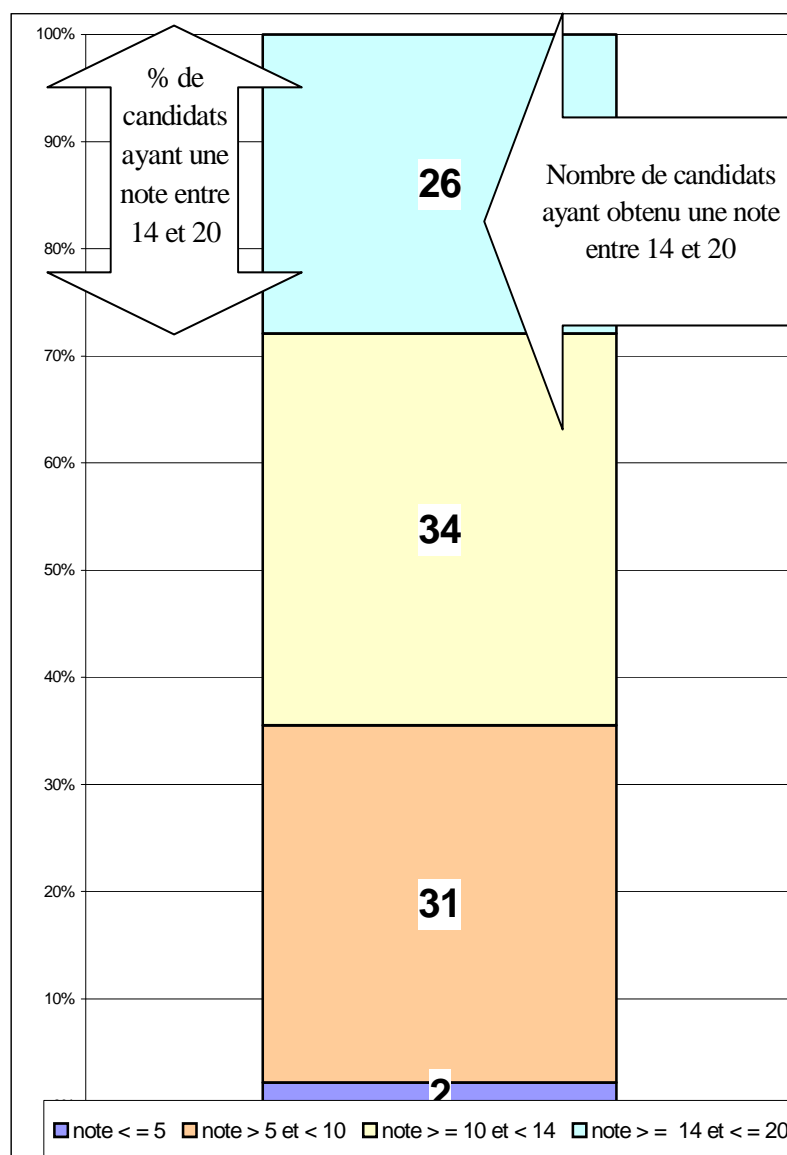

Epreuve d'admissibilité 3ème Concours Public 2009

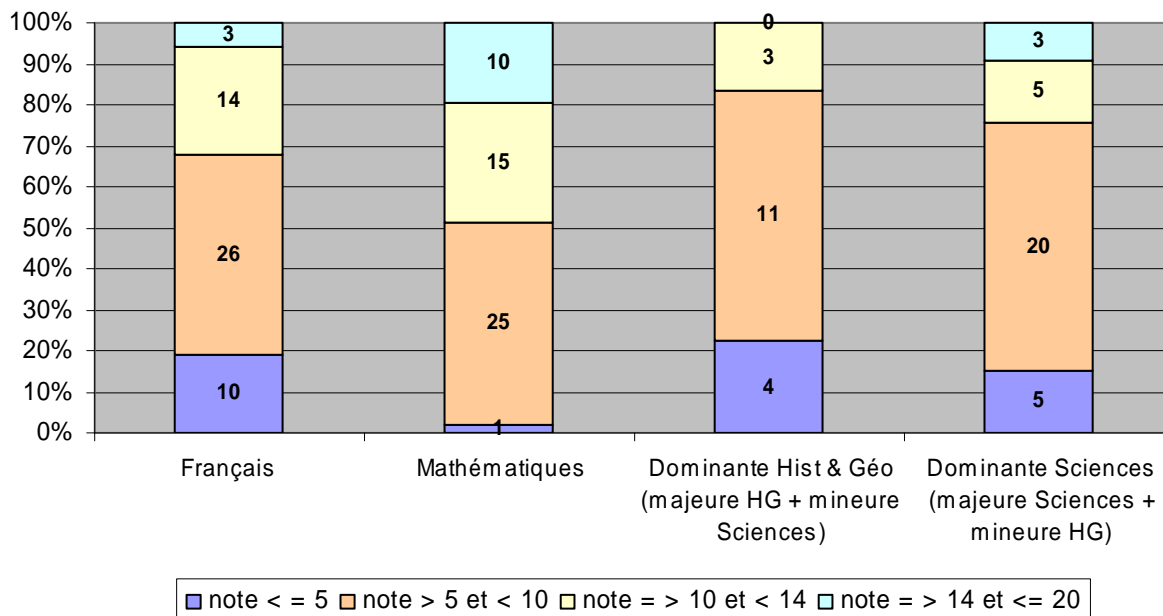

Epreuves d'admission 3ème Concours public 2009

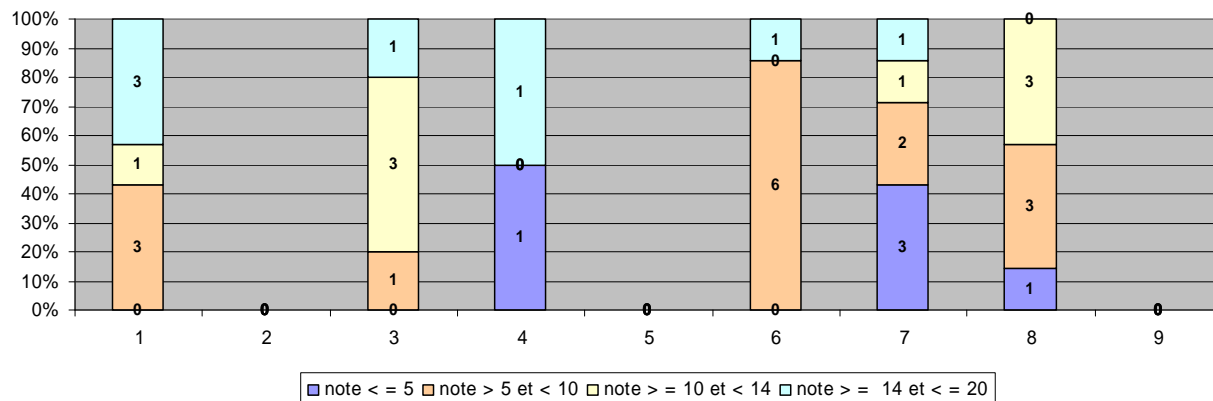

Légende tableau épreuves d'admission

1 = 1ere épreuve orale
 2 = Allemand obligatoire
 3 = Anglais obligatoire
 4 = Espagnol obligatoire
 5 = Italien obligatoire

6 = EPS note globale
 7 = Entretien EPS
 8 = Course 1500 m
 9 = Danse