

Eléments Statistiques

C.R.P.E.
TROISIEME CONCOURS
PRIVE

ACADEMIE DE TOULOUSE
C.R.P.E. 3^{ème} CONCOURS PRIVE – SESSION 2009
NOTES OBTENUES PAR LES CANDIDATS DANS LES DIFFERENTES EPREUVES

	Nombre de notes éliminatoires	Candidats présents	Meilleure note	Note la plus basse	Moyenne de l'épreuve *
<u>Français</u>	3	11	14.00	01.00	07.00
<u>Mathématiques</u>	4	11	14.00	01.50	08.70
<u>Hist./Géo. majeure + Sciences et Technologie mineure</u>	2	5	14.00	01.50	07.00
<u>Sciences et Technologie majeure + Hist./Géo mineure</u>	2	6	13.50	01.00	07.42
<u>Première épreuve orale d'admission</u>	/	3	18.50	09.00	15.33
<u>Epreuve orale en langue étrangère</u>					
<u>Anglais</u>	/	3	13.00	09.50	11.00
<u>Espagnol</u>	/	/	/	/	/
<u>Allemand</u>	/	/	/	/	/
<u>Portugais</u>	/	/	/	/	/
<u>Italien</u>	/	/	/	/	/
<u>E.P.S.</u>	/	3	07.70	05.50	06.95
<u>Entretien</u>	/	3	06.80	04.00	05.07
<u>Course 1500 m</u>	/	3	11.00	07.00	08.83
<u>Danse</u>	/	/	/	/	/

* pour l'ensemble des candidats ayant composé.

Total du dernier candidat admissible : 80.50 /160 soit 10.06 / 20

Total des points du :

- premier admis : 195.00 / 280 soit 13.93 / 20
- dernier admis : 133.70 / 280 soit 09.55 / 20

<u>C.R.P.E. 3^{ème} CONCOURS</u> <u>PRIVE</u>	HOMMES	%	FEMMES	%	TOTAL
Inscrits	8	13.00	53	87.00	61
Présents	3	25.00	9	75.00	12
Admissibles	1	33.33	2	66.66	3
Admis définitivement	1	33.33	2	66.66	3

Nombre de postes mis au concours	8
---	----------

SITUATIONS ANTERIEURES
DES CANDIDATS ADMIS DEFINITIVEMENT

SITUATIONS ANTERIEURES	NOMBRE
Agent Non titulaire de l'Education Nationale	1
Secteur tertiaire	1
Sans emploi	1
TOTAL	3

GRAPHIQUES

Les graphiques suivants représentent la répartition des notes obtenues par les candidats épreuve par épreuve.

Vous trouverez ci-dessous une aide à la lecture.

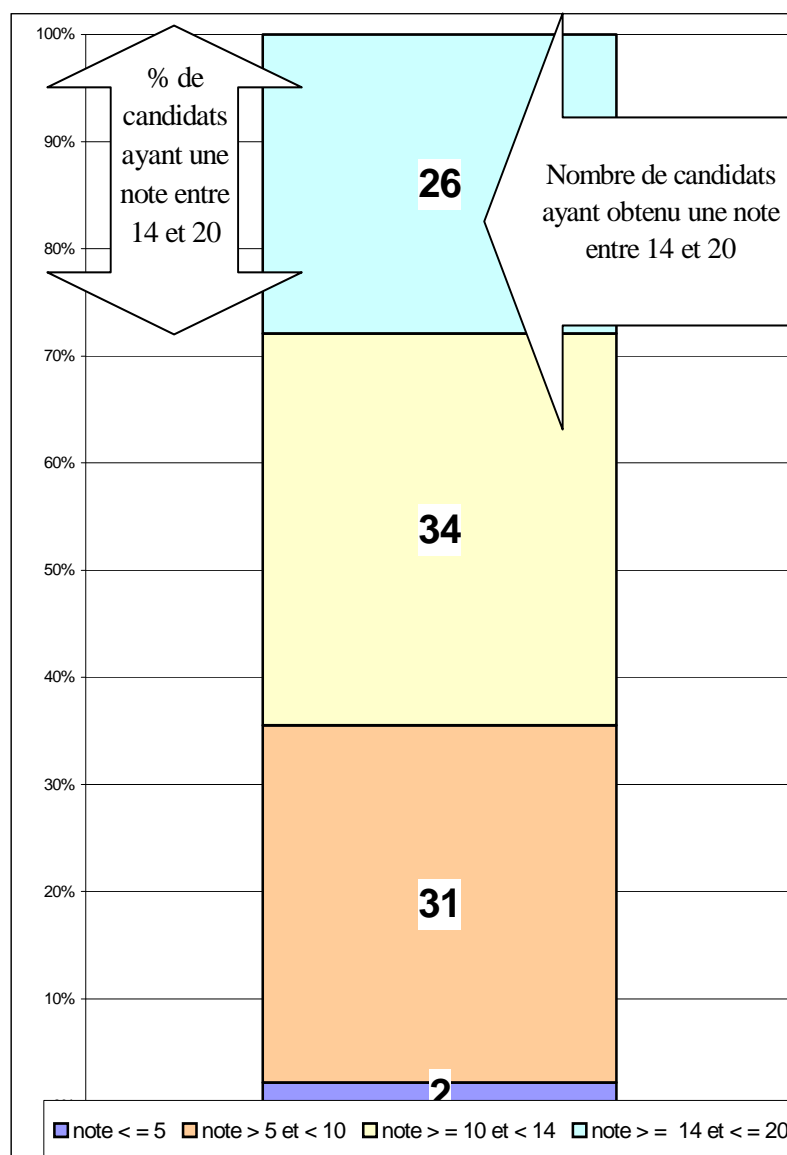

Epreuve d'admissibilité 3ème Concours Privé 2009

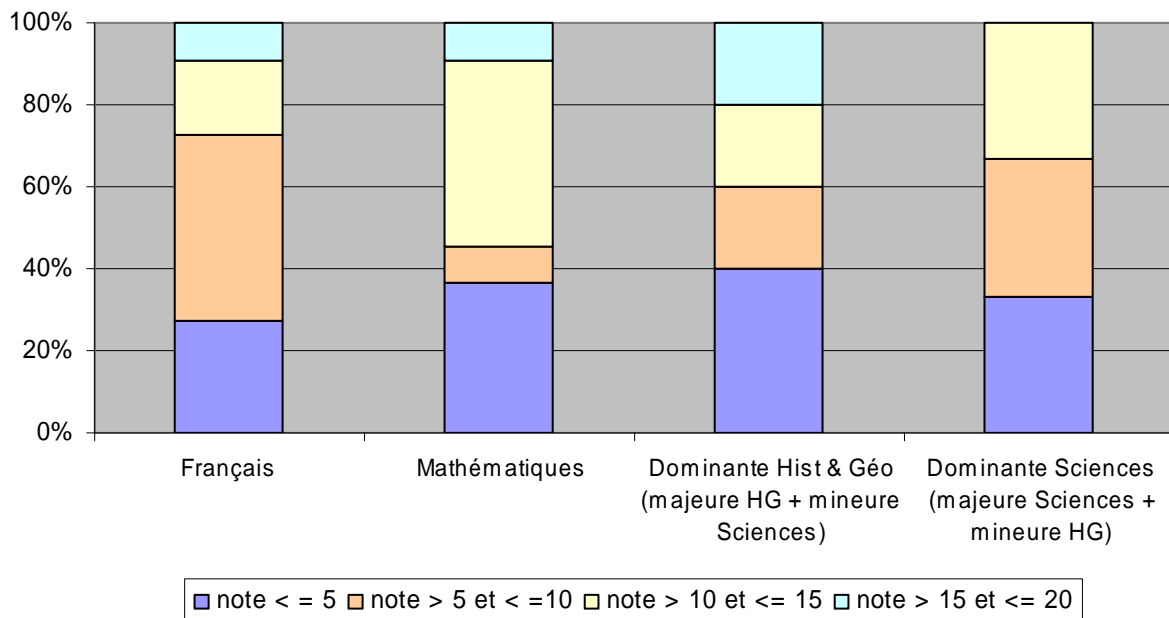

Epreuves d'admission 3ème Concours Privé 2009

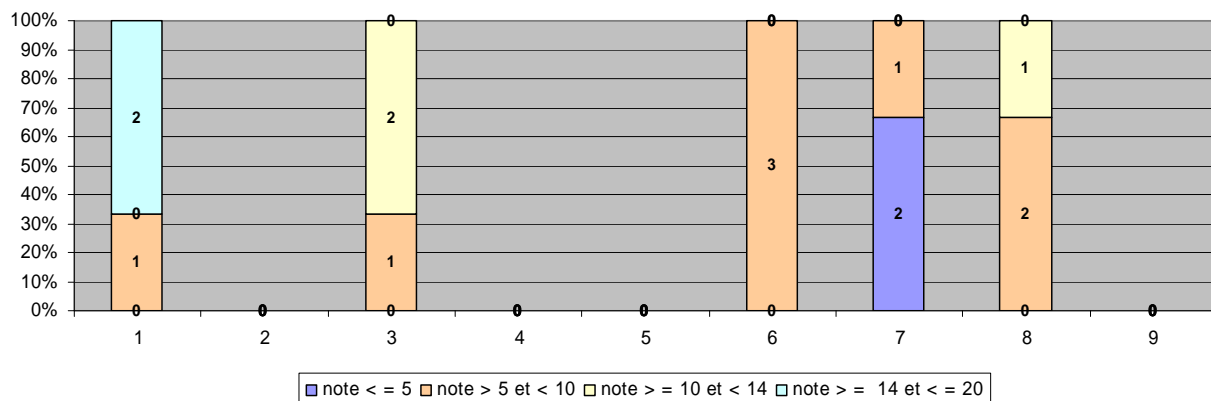

Légende tableau épreuves d'admission

1 = 1ere épreuve orale
 2 = Allemand obligatoire
 3 = Anglais obligatoire
 4 = Espagnol obligatoire
 5 = Italien obligatoire

6 = EPS note globale
 7 = Entretien EPS
 8 = Course 1500 m
 9 = Danse