Carte des formations Rentrée 2020

Enseignement supérieur public

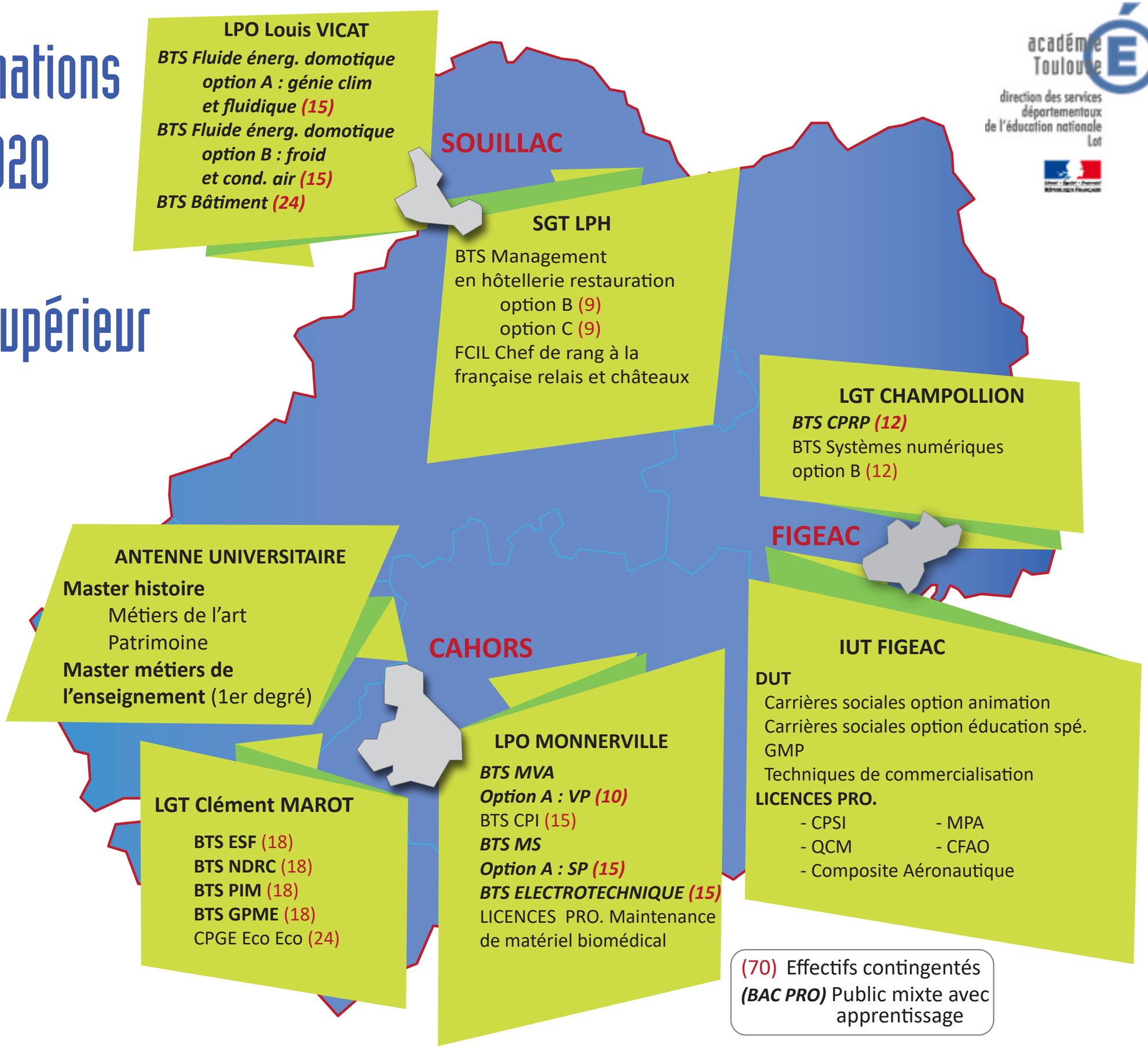

LPO Louis VICAT

BTS Fluide énerg. domotique
option A : génie clim
et fluidique (15)
BTS Fluide énerg. domotique
option B : froid
et cond. air (15)
BTS Bâtiment (24)

SGT LPH

BTS Management
en hôtellerie restauration
option B (9)
option C (9)
FCIL Chef de rang à la
française relais et châteaux

LGT CHAMPOLLION

BTS CPRP (12)
BTS Systèmes numériques
option B (12)

ANTENNE UNIVERSITAIRE

Master histoire
Métiers de l'art
Patrimoine
Master métiers de l'enseignement (1er degré)

IUT FIGEAC

DUT
Carrières sociales option animation
Carrières sociales option éducation spé.
GMP
Techniques de commercialisation
LICENCES PRO.
- CPSI
- MPA
- QCM
- CFAO
- Composite Aéronautique

LGT Clément MAROT

BTS ESF (18)
BTS NDRC (18)
BTS PIM (18)
BTS GPME (18)
CPGE Eco Eco (24)

LPO MONNERVILLE

BTS MVA
Option A : VP (10)
BTS CPI (15)
BTS MS
Option A : SP (15)
BTS ELECTROTECHNIQUE (15)
LICENCES PRO. Maintenance
de matériel biomédical

(70) Effectifs contingentés
(BAC PRO) Public mixte avec apprentissage

académie Toulouse
direction des services départementaux de l'éducation nationale Lot