DU 5 AU 9 DÉCEMBRE 2022

LA CARAVANE DU SERVICE CIVIQUE

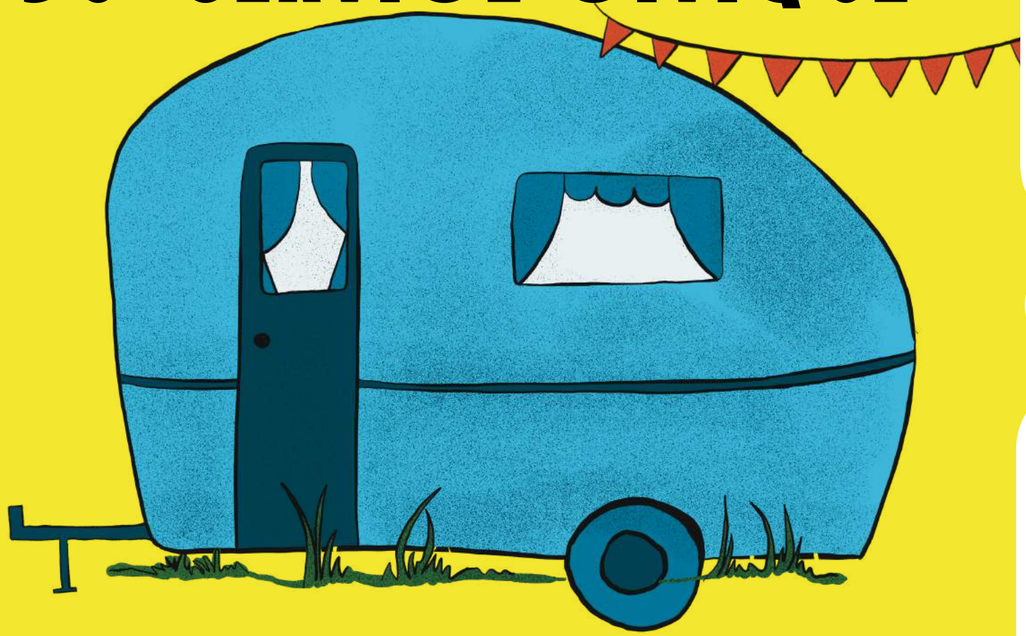

LUNDI 5/12

18h - 20h

La Bastide-de-Sérou : salle Jean Nayrou

Réunion d'information collective à destination des collectivités territoriales et des organismes non agréés et/ou en réflexion sur une démarche d'agrément. Un buffet d'accueil sera proposé.

JE M'INSCRIS À LA RÉUNION !

MARDI 6/12

19h - 23h

Lavelanet : cinéma le Casino

Soirée ciné-débat autour du film « Bigger than us » qui traite de la thématique de l'engagement. La réalisatrice du film sera en visio-conférence à l'issue de la projection pour débattre avec le public et le plateau d'invités. Un buffet d'accueil sera proposé.

JE SOUHAITE PARTICIPER À CETTE SOIRÉE !

MERCREDI 7/12

14h - 18h

Pamiers : MJC

Après-midi de témoignages de volontaires en service civique et enregistrement radio des témoignages. Un buffet d'accueil sera proposé.

JE SOUHAITE APPORTER MON TÉMOIGNAGE !

JEUDI 8/12

17h - 19h30

Saint-Girons : salle de la Garantie Jeune

Echanges de pratiques entre tuteurs de volontaires en service civique. Un buffet d'accueil sera proposé.

JE SOUHAITE PARTICIPER À CE TEMPS D'ÉCHANGES !

VENDREDI 9/12

10h - 22h

Foix : PAAJIP

Forum ouvert tout public, ateliers participatifs autour du service civique et animations musicales proposées par les jeunes (scène ouverte) pendant le buffet de clôture. Remerciements.

JE SUIS MUSICIEN ET JE SOUHAITE PARTICIPER À LA SCÈNE OUVERTE !

Pour plus de renseignements vous pouvez contacter le Service Départemental à la Jeunesse, à l'Engagement et aux Sports au 07.88.54.06.47

Illustration & graphisme : www.caprice.studio