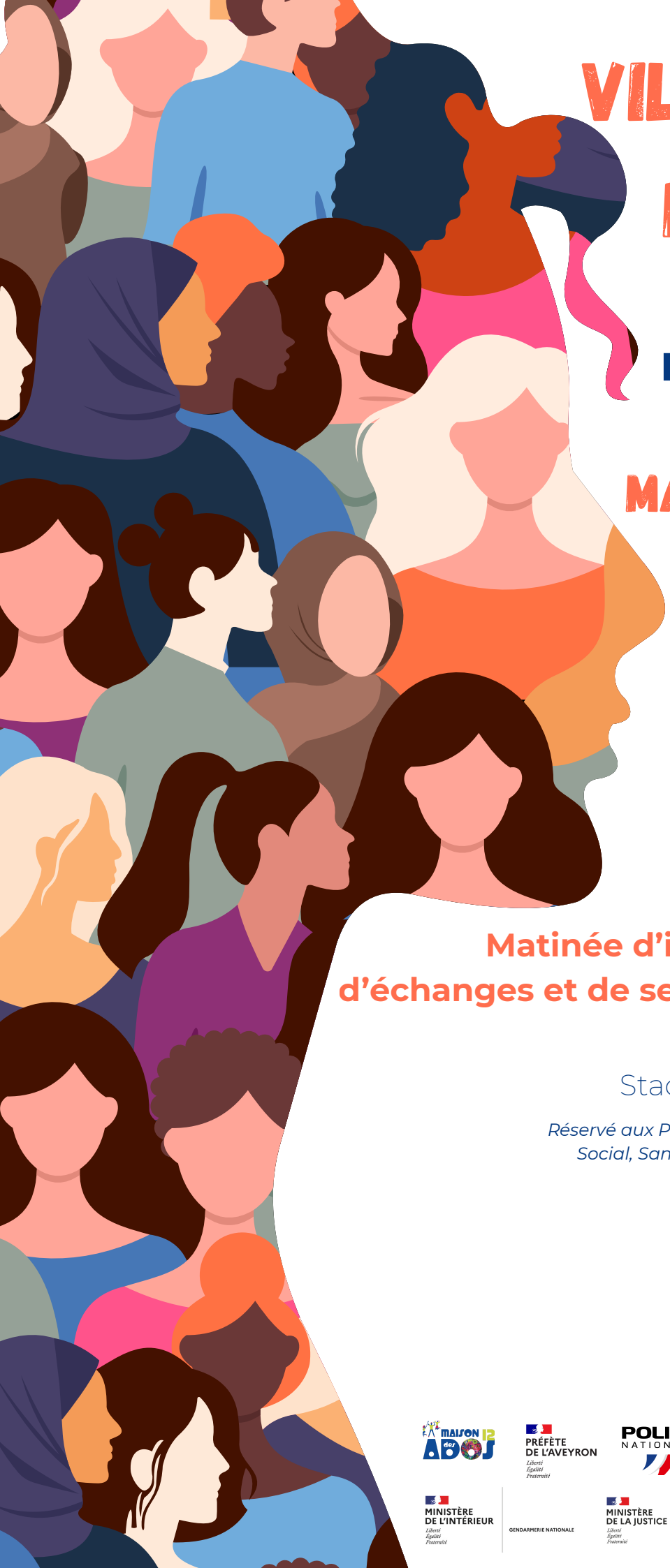

VILLAGE DE LA PREVENTION

LES VIOLENCES FAITES AUX FEMMES

MARDI 24 NOVEMBRE 2026

Matinée d'information, d'échanges et de sensibilisation

9h30 à 12h

Stade Paul-Lignon

Réservé aux Professionnels de Santé, Social, Sanitaire et leurs étudiants

RODEZ AGGLOMÉRATION

Maison des ADOS 12 · Préfète de l'Aveyron · Police Nationale · CIDFF Aveyron · Centre Hospitalier Rodez

Ministère de l'Intérieur · Gendarmerie Nationale · Ministère de la Justice · adavem 12 · le planning familial · Aveyron Le Département